

- PASTABOS:
- KL klojama tarp taškų: 0-1 sklype unik. Nr. 4400-0427-2626 (esamosios elektros tinklų apsaugos zonų ribose); 1-2, 3-4, 5-6, 7-8, 9-10, 11-12, 13-14 valstybinėje nesuformuotoje žemėje (gautas SUVA pritarimas); 2-3 krašto kelio Ariogala – Raseiniai – Kryžkalnis (196) sklype unik. Nr. 4400-2452-4456 (gautas AB Via Lietuva pritarimas); 4-5, 6-7, 8-9 krašto kelio Ariogala – Raseiniai – Kryžkalnis (196) sklype unik. Nr. 4400-2452-4323 (gautas AB Via Lietuva pritarimas); 10-11 privačiuojamojo kelio prie Andrušaičių nuo kelio Ariogala – Raseiniai – Kryžkalnis (3538) sklype unik. Nr. 4400-2241-0742 (gautas AB Via Lietuva pritarimas); 12-13 sklype unik. Nr. 4400-4603-7132 (gautas sutikimas).
 - Sankirtose su inžineriniais tinklais kasimo darbai tanšėjeoje atliekami rankiniu būdu. Esamų inžinerinių tinklų gylį sutikslinimui, prieš darbų pradžią kviesti tų komunikacijų savininkų atstovus. Darbų metu pažeistus melioracijos tinklus atstatyti.
 - Atlikus darbus atstatyti gerbūvį ir visus pažeistas dangas į ne prastesnės būklės nei buvo prieš darbų pradžią.
 - Atliekant darbus būtina išlaikyti visus leistinus atstumus nuo esamų komunikacijų pagal "Elektros linijų ir instaliacijos įrengimo taisyklės" (ELIIT).
 - Kabelius lenkti ne mažesniu spinduliu nei nurodo kabelio gamintojas.
 - Sankirtose su kitais inžineriniais tinklais vykdomi kasimo darbai turi būti atliekami rankiniu būdu. Jei grunte esantis inžinerinio tinklo objektas yra mažesniame kaip 1,2 m gylyje, projektuojami elektros kabelių apsauginiai vamzdžiai tiesiami po esamų inžinerinio tinklo objektu. Jei grunte esantis inžinerinio tinklo objektas yra 1,2 m gylyje ar giliau, elektros kabeliai apsauginiuose vamzdžiuose turi būti tiesiami virš šio inžinerinio tinklo objekto ne mažesniame kaip 0,75m gylyje. Lygiagrečiai keliams Nr. 196 ir 3538 kabelių linija tranšėjoje įgilinama ne mažiau 1,2 m, o klojant uždaru būdu ir kertant juos - ne mažiau 1,5 m nuo žemės paviršiaus ar griovio dugno.
 - Kabelių liniją klojant tranšėjoje palei Paverkšnio, Šatrijos ir kitas gatves, kabelį įgilinti ne mažiau 1 m nuo žemės paviršiaus.

Sutartiniai žymėjimai	
	Žemės sklypų ribos
	Rajoninių ir krašto kelių sklypų ribos
	Proj. požeminė 10 kV kabelių linija
	Proj. 10 kV KL apsauginiai vamzdžiai
	Darbinė duobė vamzdžių klojimui uždaru būdu

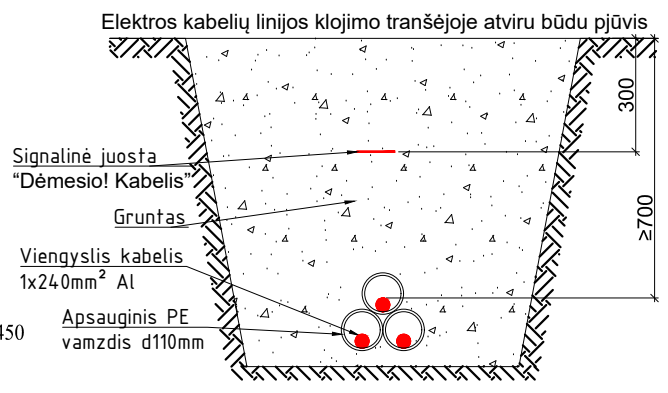

Pastaba: požeminių inžinerinių tinklų padėtis pavaizduota pagal erdvinį duomenų tvarkytojų pateiktus duomenis. Už pateiktą požeminių inžinerinių tinklų tikslumą atsako erdvinį duomenų tvarkytojai.

PILNO TURINIO TOPOGRAFINIS PLANAS		OBJEKTAS: Jurbarko g.37 iki Danų g.10, Andrušaičių k., Raseinių sen., Raseinių r. sav.		Lapas	Lapų
KOORDINAČIŲ SISTEMA: LKS-94		Horizontaliosios padėties tikslumas, m		0,20	
AUKŠČIŲ SISTEMA: LAS07		Vertikaliosios padėties tikslumas, m		0,10	
Kvalifikacijos pažymėjimo Nr. 1GKV-1732					
VARDAS IR PAVARDĖ		PARAŠAS		DATA	
INŽINERINĖ GEODEZIJA		ERNESTAS DABAŠINSKAS		2024-03-04	
Žygio g. 90-23, Vilnius, tel. nr.: 8-622-92902, El. p. info@inžinerinegeodezija.lt					

0	2024 06	KONKURSUI			
LAI DA	IŠLEIDIMO DATA	LAIDOS STATUSAS. KEITIMO PRIEŽASTIS (JEI TAIKOMA)			
KVAL. PATV. DOK. NR.	STATINIO PROJEKTO PAVADINIMAS ELEKTROS ĮRENGINIŲ (GALIOS TRANSFORMATORIAUS T-2), JURBARKO G. 37, RASEINIAI, REKONSTRAVIMO IR KILNOJAMŲJŲ ELEKTROS TINKLŲ (10 KV KABELIŲ LINIJOS) RASEINIŲ R. SAV. STATYBOS PROJEKTAS		LAI DA		
	STATINIO NUMERIS IR PAVADINIMAS, DOKUMENTO PAVADINIMAS		0		
	ELEKTROS TINKLŲ TRASOS PLANAS M1:500		F		
LT	STATYTOJAS IR (ARBA) UŽSAKOVAS AB „ENERGIJOS SKIRSTYMO OPERATORIUS“		DOKUMENTO ŽYMUO 2024/56-XX-TP-EL-B-02		LAPAS LAPŲ 1 31

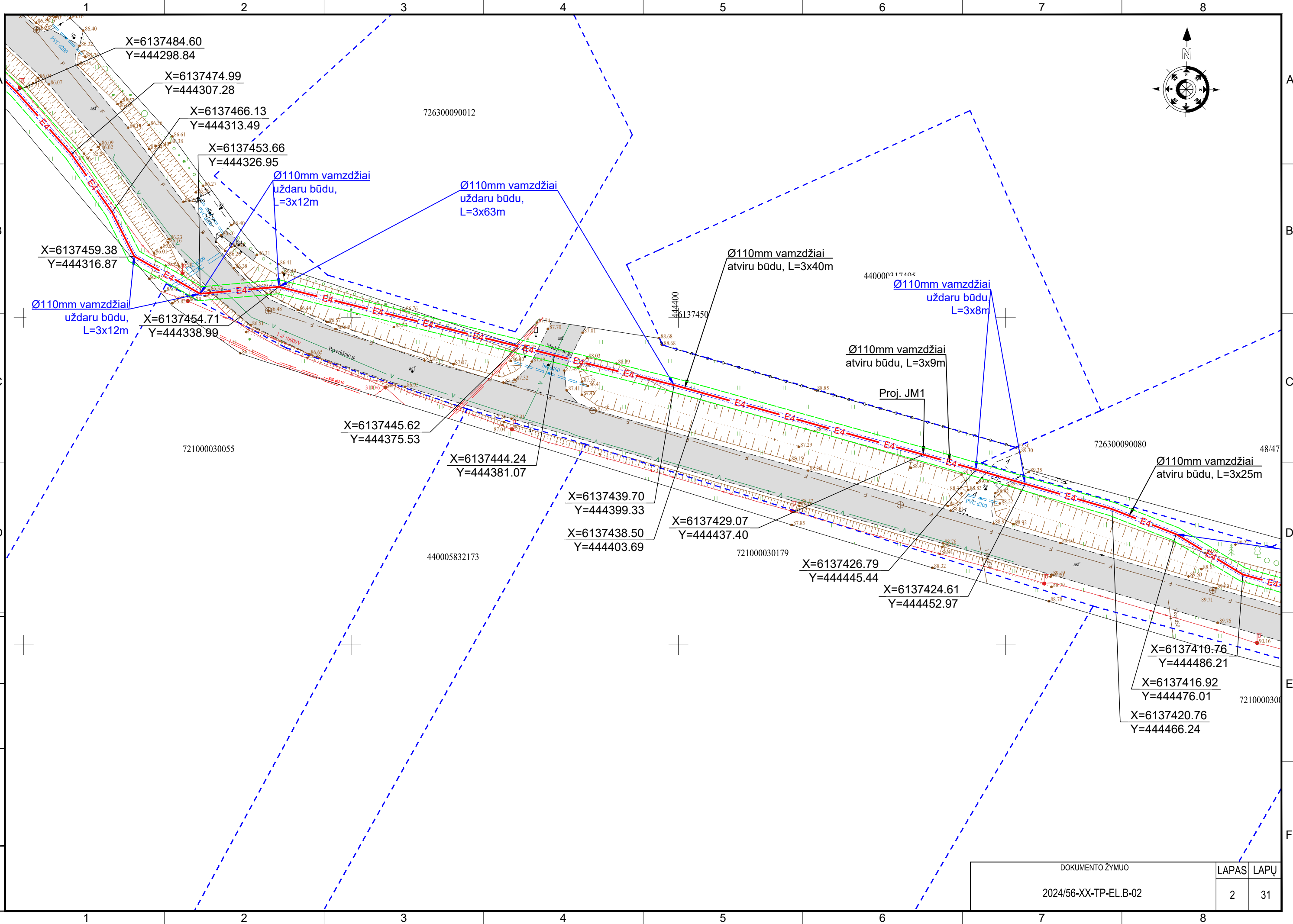
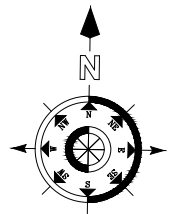

PROJ. DALIS	
VARDAS, PAVARDĖ	
PARAŠAS	
DATA	

DOKUMENTO ŽYMUO		LAPAS	LAPŲ
2024/56-XX-TP-EL.B-02		2	31

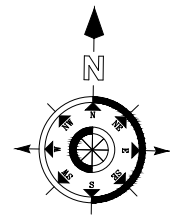

726300090052

Ø110mm vamzdžiai
uždaru būdu,
L=3x286m

Ø110mm vamzdžiai
atviru būdu, L=3x3m

Ø110mm vamzdžiai
uždaru būdu,
L=3x10m

Ø110mm vamzdžiai
atviru būdu,
L=3x12m

X=6137421.60
Y=444767.36

X=6137418.90
Y=444768.08

X=6137410.68
Y=444773.04

X=6137409.77
Y=444773.11

440048481445

X=6137400.35
Y=444769.10

Ø110mm vamzdžiai
uždaru būdu,
L=3x34m

440037439275

440006692999

726300090045

Ø110mm vamzdžiai
atviru būdu, L=3x19m

X=6137370.43
Y=444756.36

X=6137353.27
Y=444749.05

X=6137375.56
Y=444609.13

X=6137363.13
Y=444653.55

X=6137353.94
Y=444685.06

X=6137347.09
Y=444709.11

Ø110mm vamzdžiai
uždaru būdu,
L=3x8m

Ø110mm vamzdžiai
atviru būdu, L=3x9m

440001915468

X=6137338.27
Y=444742.98

X=6137337.81
Y=444742.03

X=6137340.25
Y=444733.15

440001915468

440023129011

440023129122

721000030049

DOKUMENTO ŽYMUO

2024/56-XX-TP-EL.B-02

LAPAS LAPŲ

4 31

PROJ. DALIS	
VARDAS, PAVARDĖ	
PARAŠAS	
DATA	

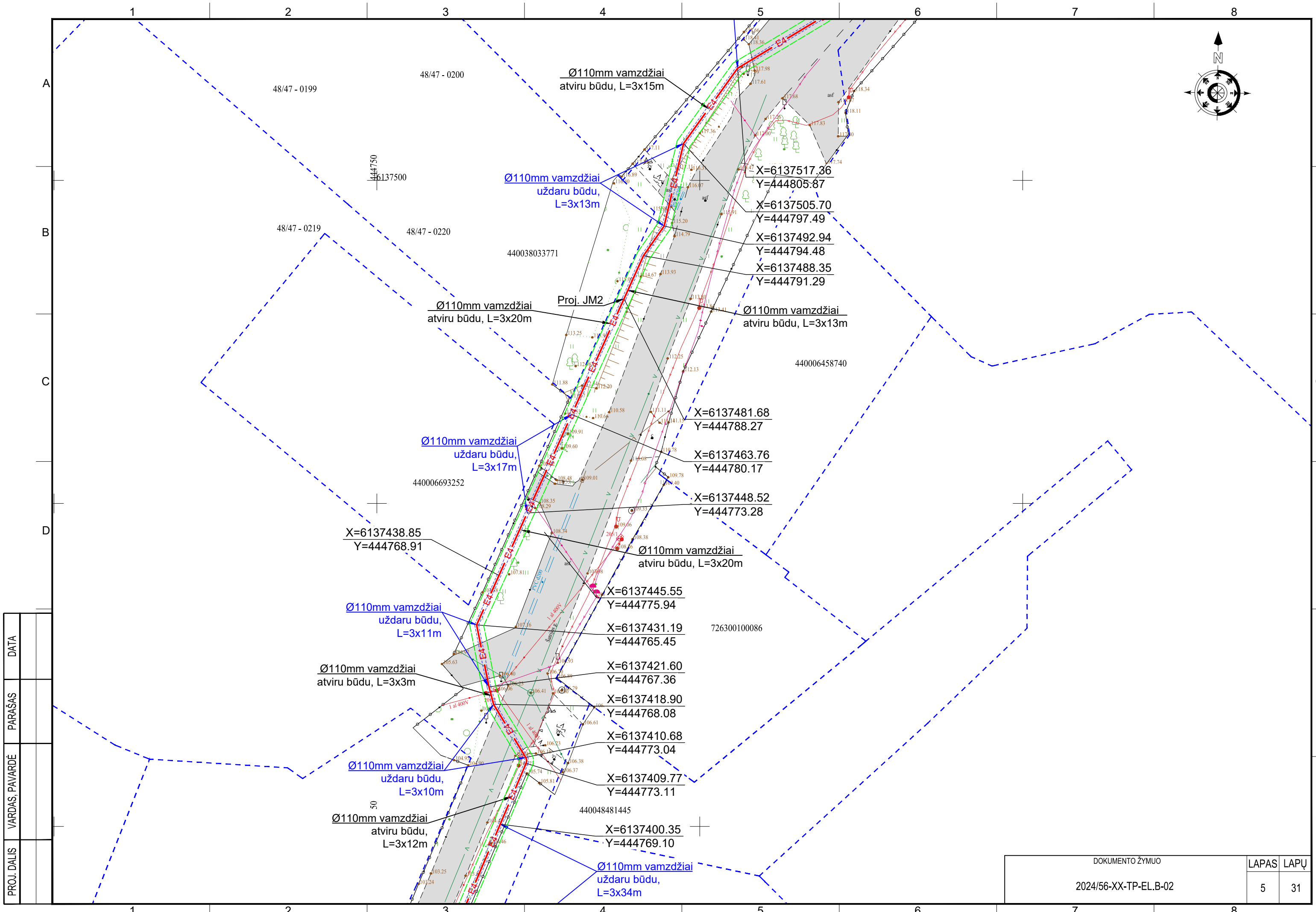

PROJ. DALIS	
VARDAS, PAVARDĖ	
PARAŠAS	
DATA	

DOKUMENTO ŽYMUO		LAPAS	LAPŲ
2024/56-XX-TP-EL.B-02		5	31

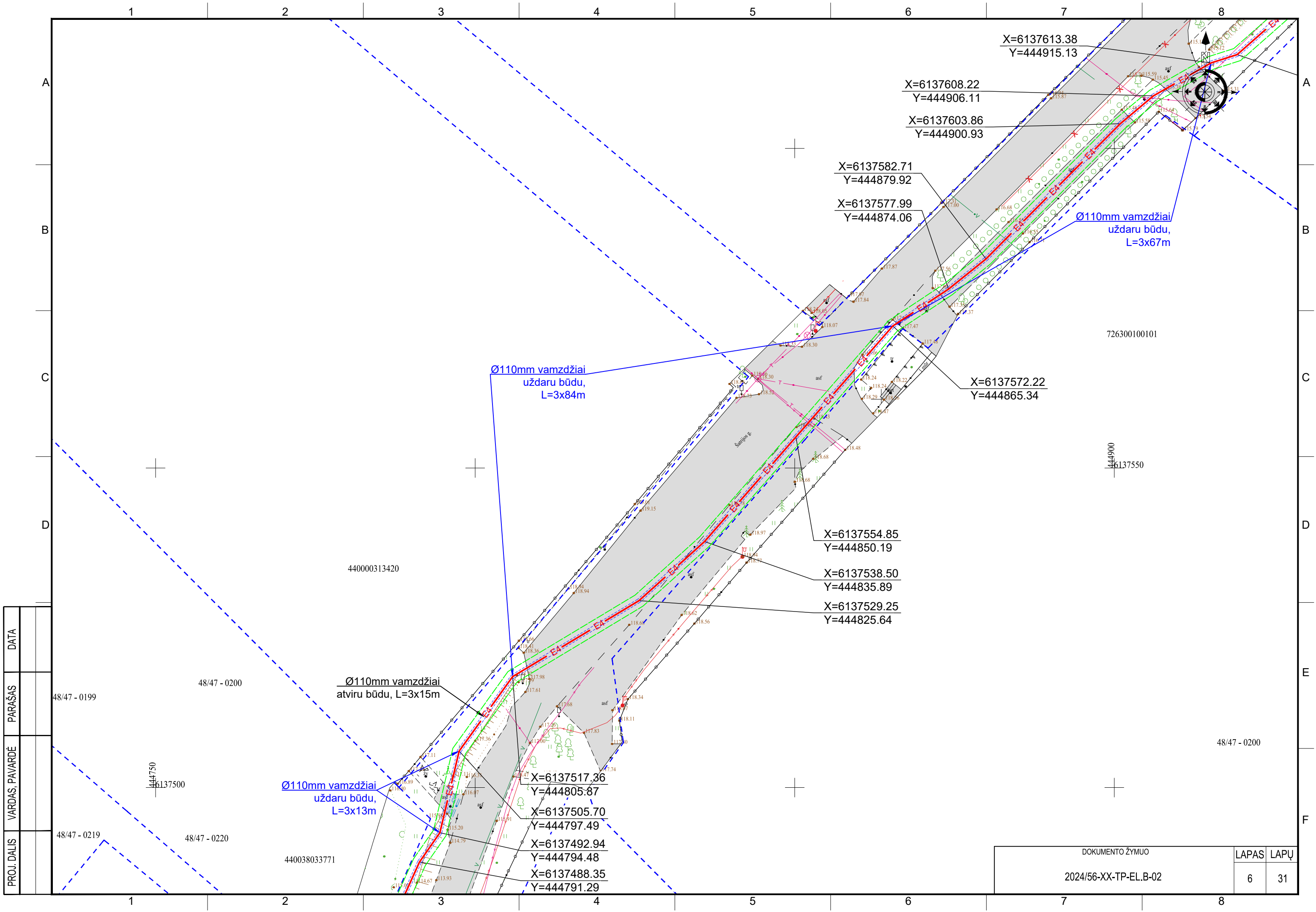

PROJ. DALIS	
VARDAS, PAVARDĖ	
PARAŠAS	
DATA	

48/47 - 0199	48/47 - 0200	48/47 - 0219	48/47 - 0220
--------------	--------------	--------------	--------------

DOKUMENTO ŽYMUO	LAPAS	LAPŲ
2024/56-XX-TP-EL.B-02	6	31

Ø110mm vamzdžiai
uždaru būdu,
L=3x84m

Ø110mm vamzdžiai
uždaru būdu,
L=3x13m

Ø110mm vamzdžiai
atviru būdu, L=3x15m

X=6137613.38
Y=444915.13

X=6137608.22
Y=444906.11

X=6137603.86
Y=444900.93

X=6137582.71
Y=444879.92

X=6137577.99
Y=444874.06

X=6137572.22
Y=444865.34

X=6137554.85
Y=444850.19

X=6137538.50
Y=444835.89

X=6137529.25
Y=444825.64

X=6137517.36
Y=444805.87

X=6137505.70
Y=444797.49

X=6137492.94
Y=444794.48

X=6137488.35
Y=444791.29

726300100101

444900
6137550

440000313420

440038033771

48/47 - 0200

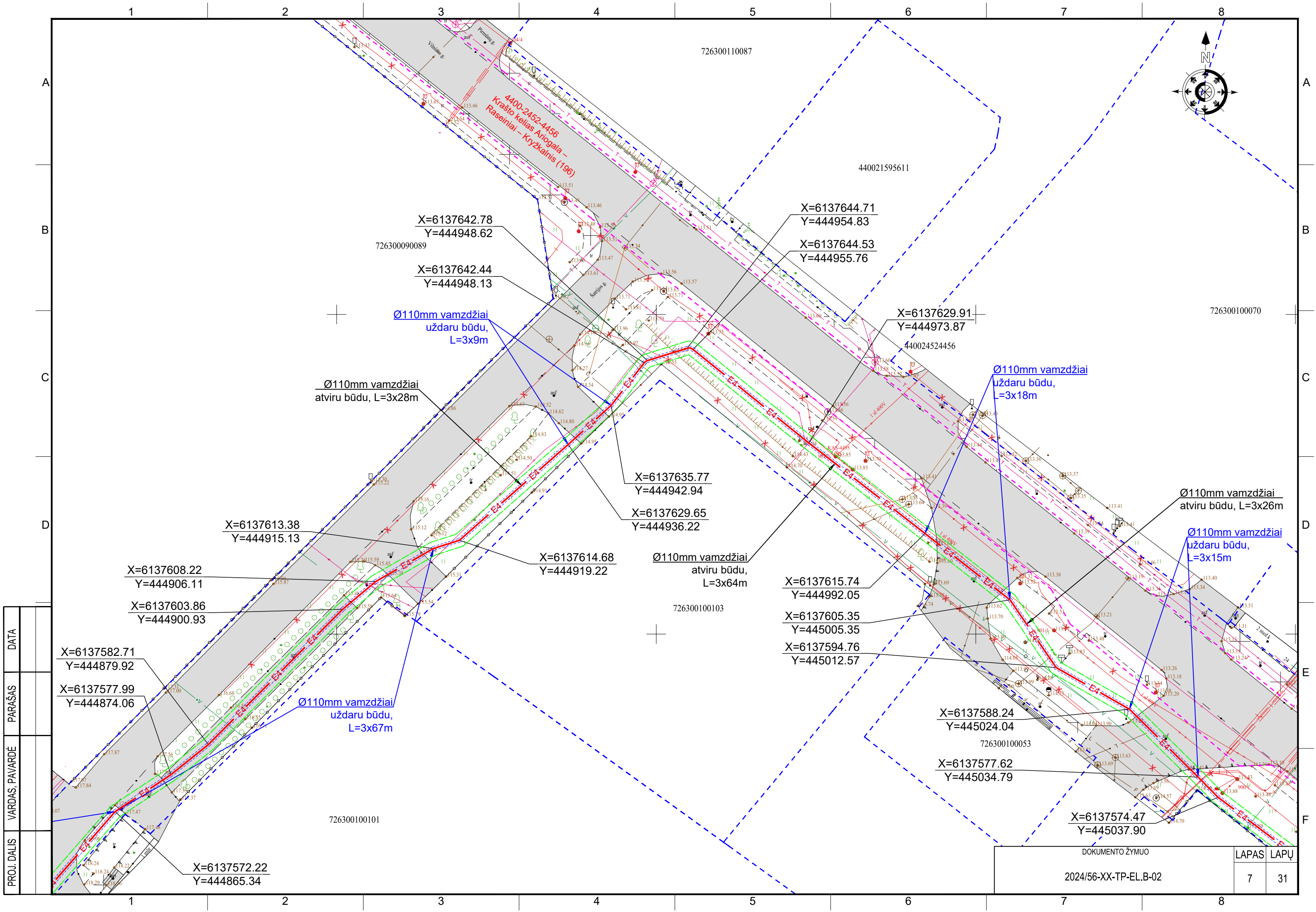

PROJ. DALIS	
VARDAS, PAVARDE	
PARAŠAS	
DATA	

DOKUMENTO ŽYMUO	LAPAS	LAPŲ
2024/56-XX-TP-EL.B-02	7	31

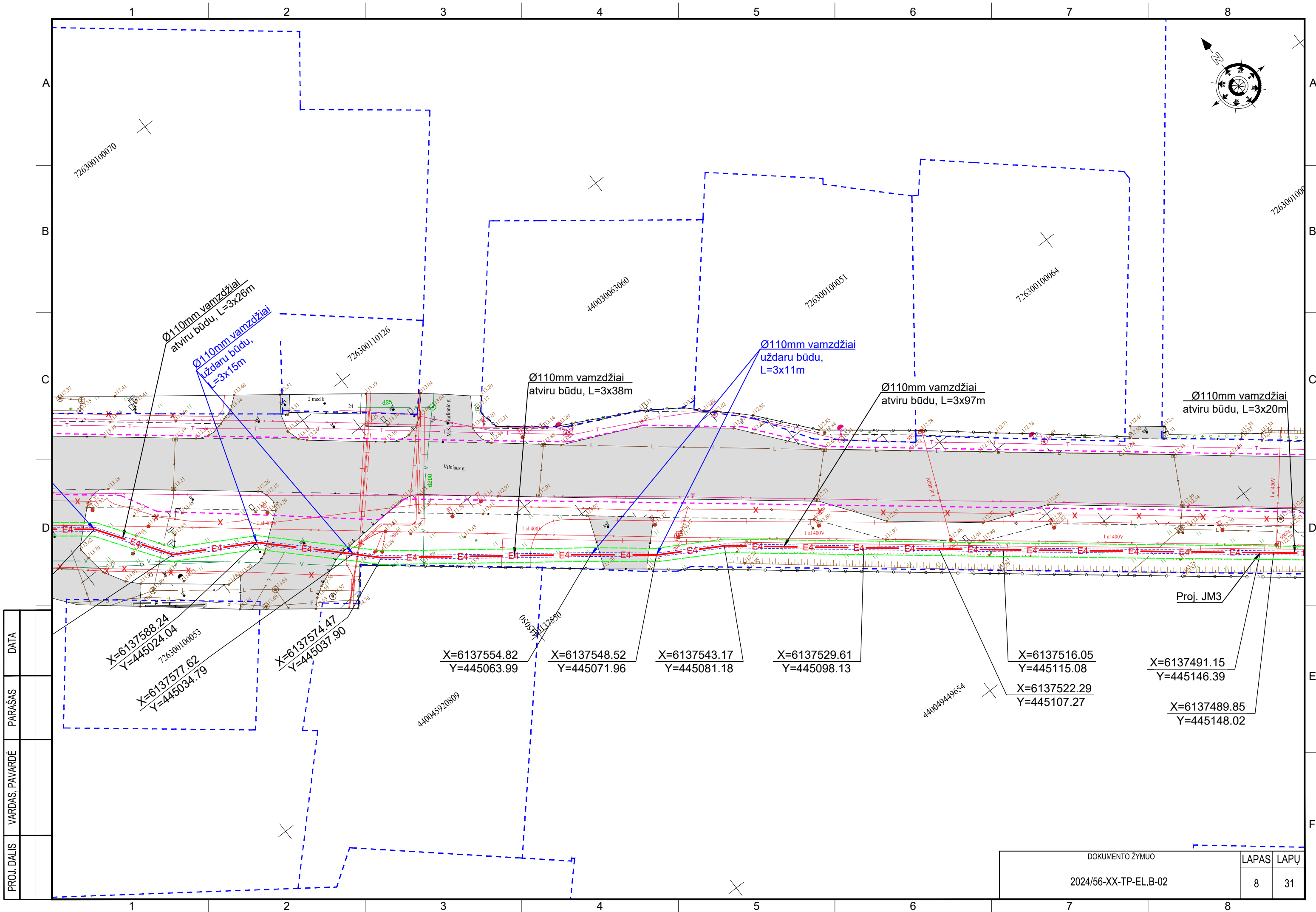

PROJ. DALIS	
VARDAS, PAVARDĖ	
PARAŠAS	
DATA	

DOKUMENTO ŽYMUO		LAPAS	LAPŲ
2024/56-XX-TP-EL.B-02		8	31

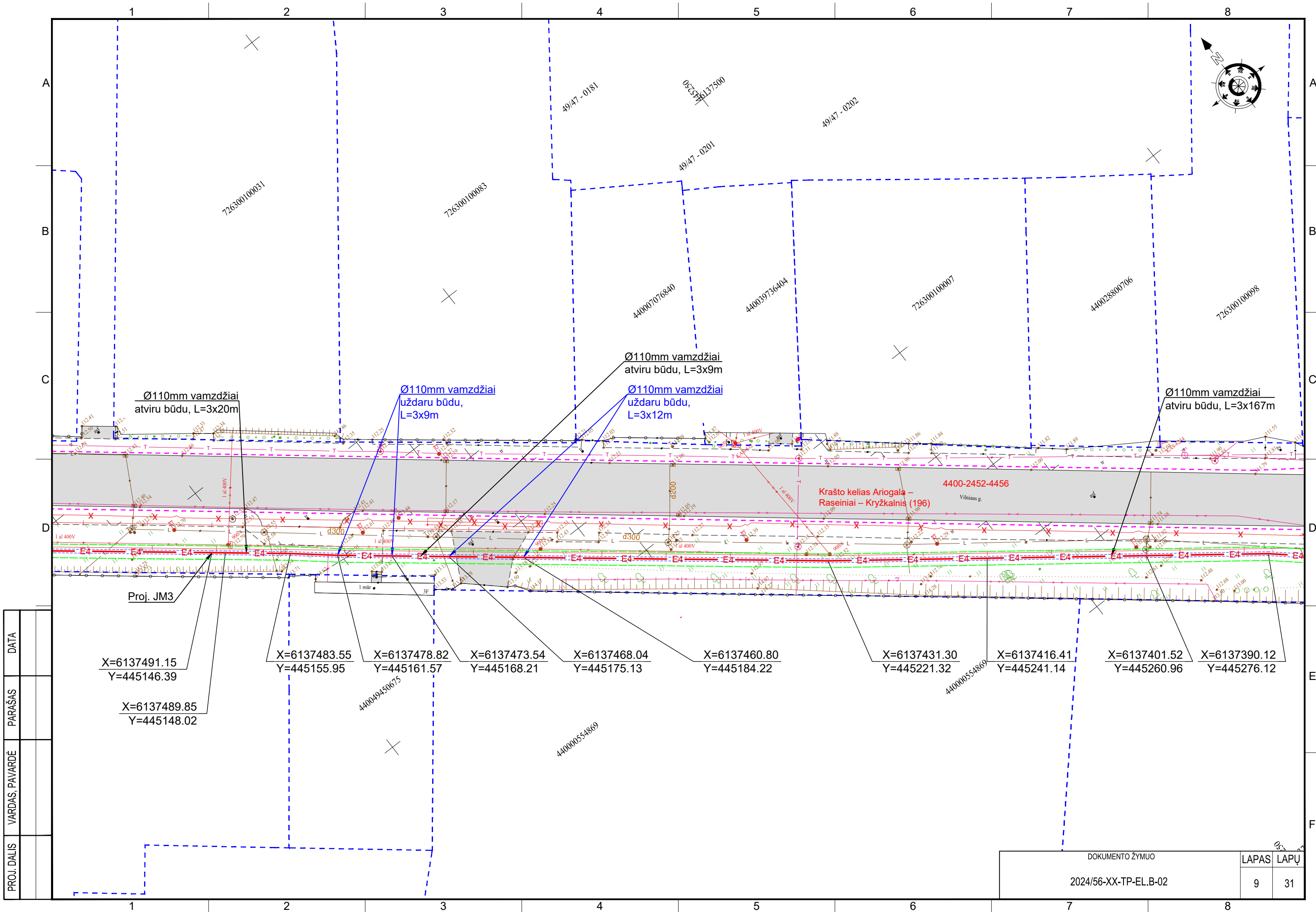

PROJ. DALIS	
VARDAS, PAVARDE	
PARAŠAS	
DATA	

X=6137491.15
Y=445146.39

X=6137489.85
Y=445148.02

X=6137483.55
Y=445155.95

X=6137478.82
Y=445161.57

X=6137473.54
Y=445168.21

X=6137468.04
Y=445175.13

X=6137460.80
Y=445184.22

X=6137431.30
Y=445221.32

X=6137416.41
Y=445241.14

X=6137401.52
Y=445260.96

X=6137390.12
Y=445276.12

DOKUMENTO ŽYMUO		LAPAS	LAPŲ
2024/56-XX-TP-EL.B-02		9	31

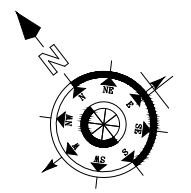
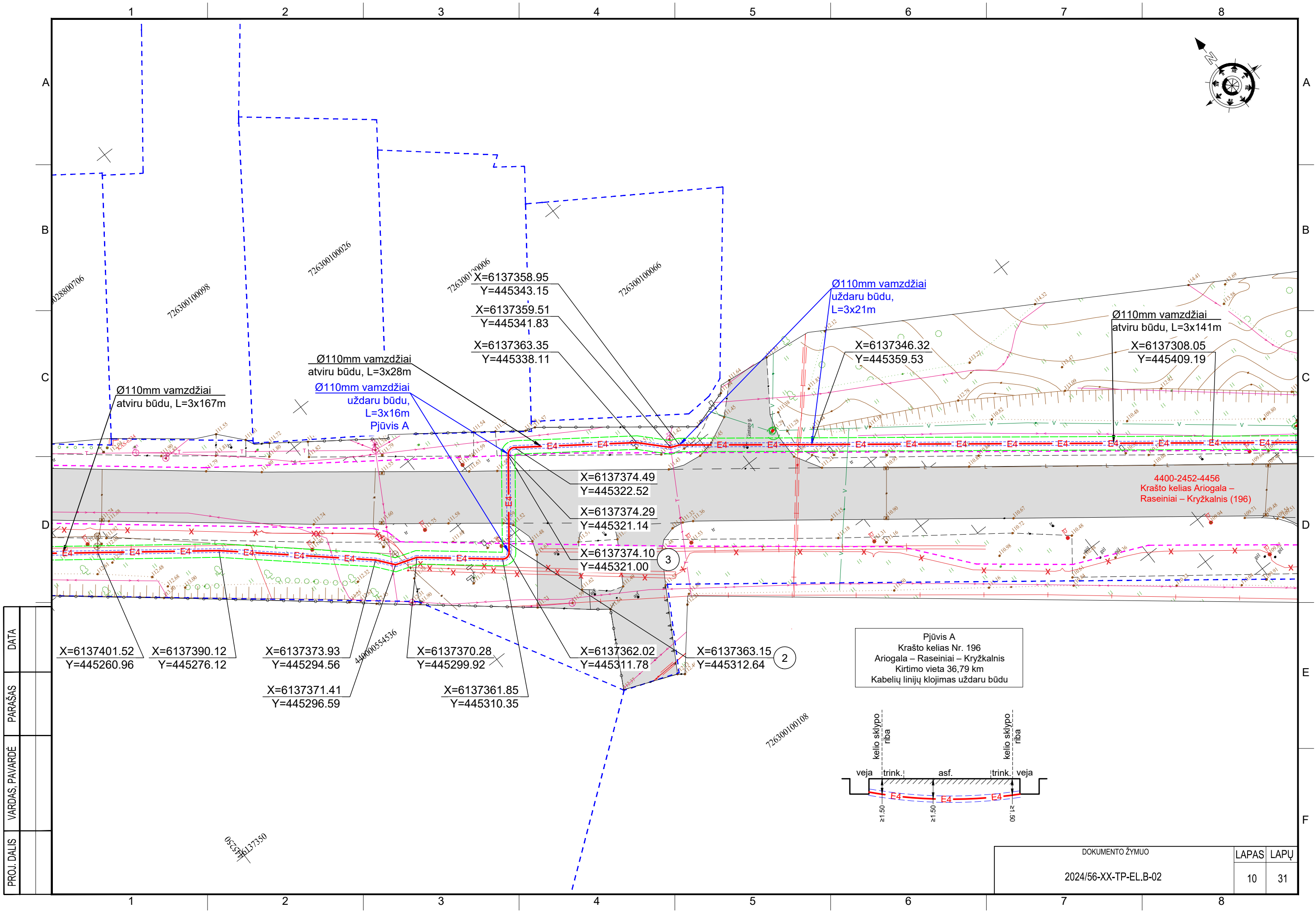

Ø110mm vamzdžiai
uždaru būdu,
L=3x21m

Ø110mm vamzdžiai
atviru būdu, L=3x141m

Ø110mm vamzdžiai
atviru būdu, L=3x28m
Ø110mm vamzdžiai
uždaru būdu,
L=3x16m
Pjūvis A

Ø110mm vamzdžiai
atviru būdu, L=3x167m

4400-2452-4456
Krašto kelias Ariogala –
Raseiniai – Kryžkalnis (196)

Pjūvis A
Krašto kelias Nr. 196
Ariogala – Raseiniai – Kryžkalnis
Kirtimo vieta 36,79 km
Kabelių linijų klojimas uždaru būdu

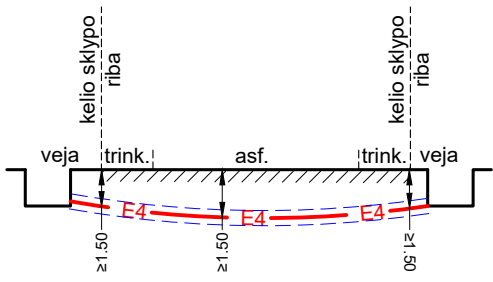

X=6137374.49
Y=445322.52
X=6137374.29
Y=445321.14
X=6137374.10
Y=445321.00

X=6137358.95
Y=445343.15
X=6137359.51
Y=445341.83
X=6137363.35
Y=445338.11

X=6137363.15
Y=445312.64

X=6137370.28
Y=445299.92
X=6137361.85
Y=445310.35

X=6137371.41
Y=445296.59

X=6137373.93
Y=445294.56

X=6137390.12
Y=445276.12

X=6137401.52
Y=445260.96

PROJ. DALIS	
VARDAS, PAVARDĖ	
PARAŠAS	
DATA	

DOKUMENTO ŽYMUO		LAPAS	LAPŲ
2024/56-XX-TP-EL.B-02		10	31

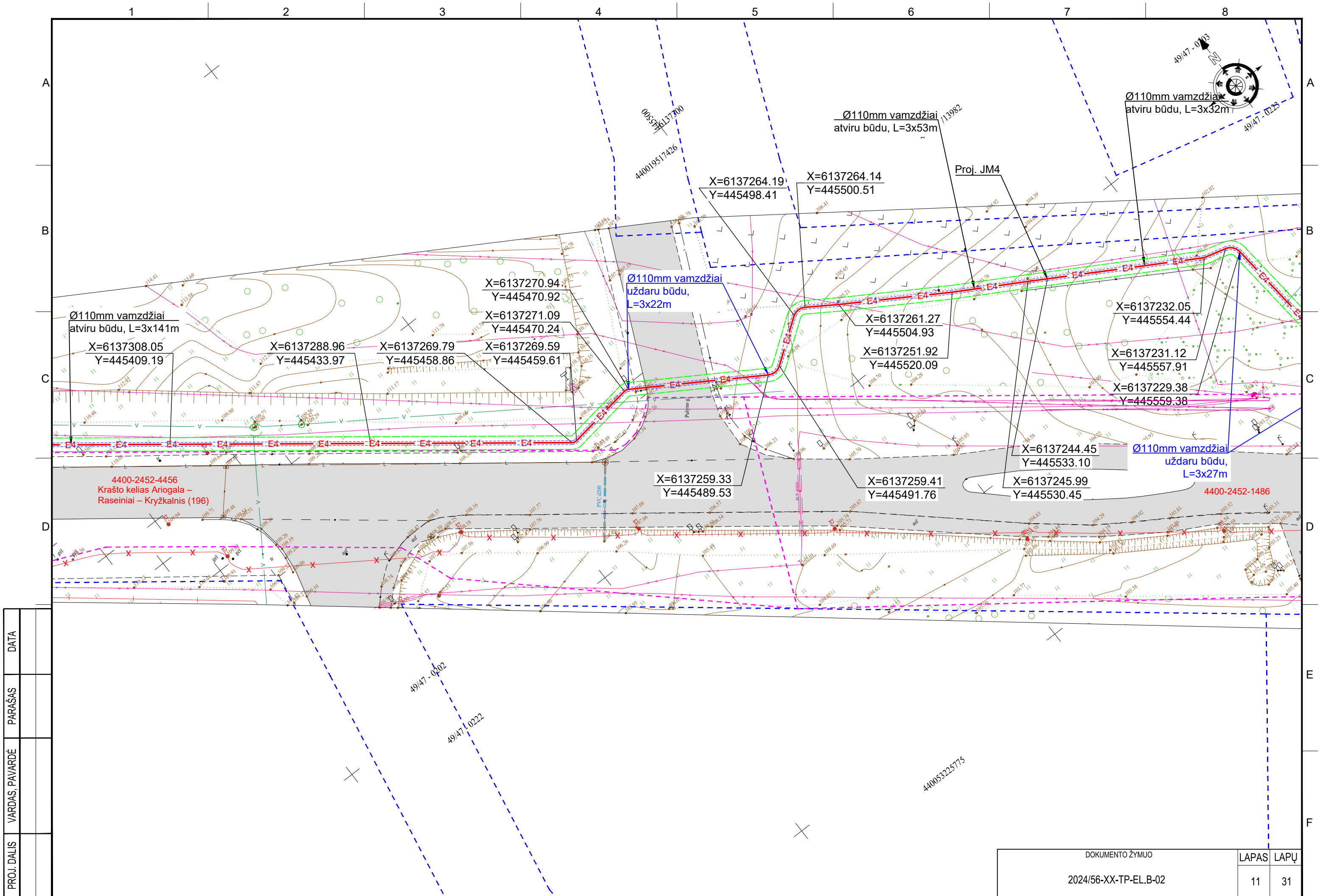

PROJ. DALIS	
VARDAS, PAVARDĖ	
PARAŠAS	
DATA	

DOKUMENTO ŽYMUO		LAPAS	LAPŲ
2024/56-XX-TP-EL.B-02		11	31

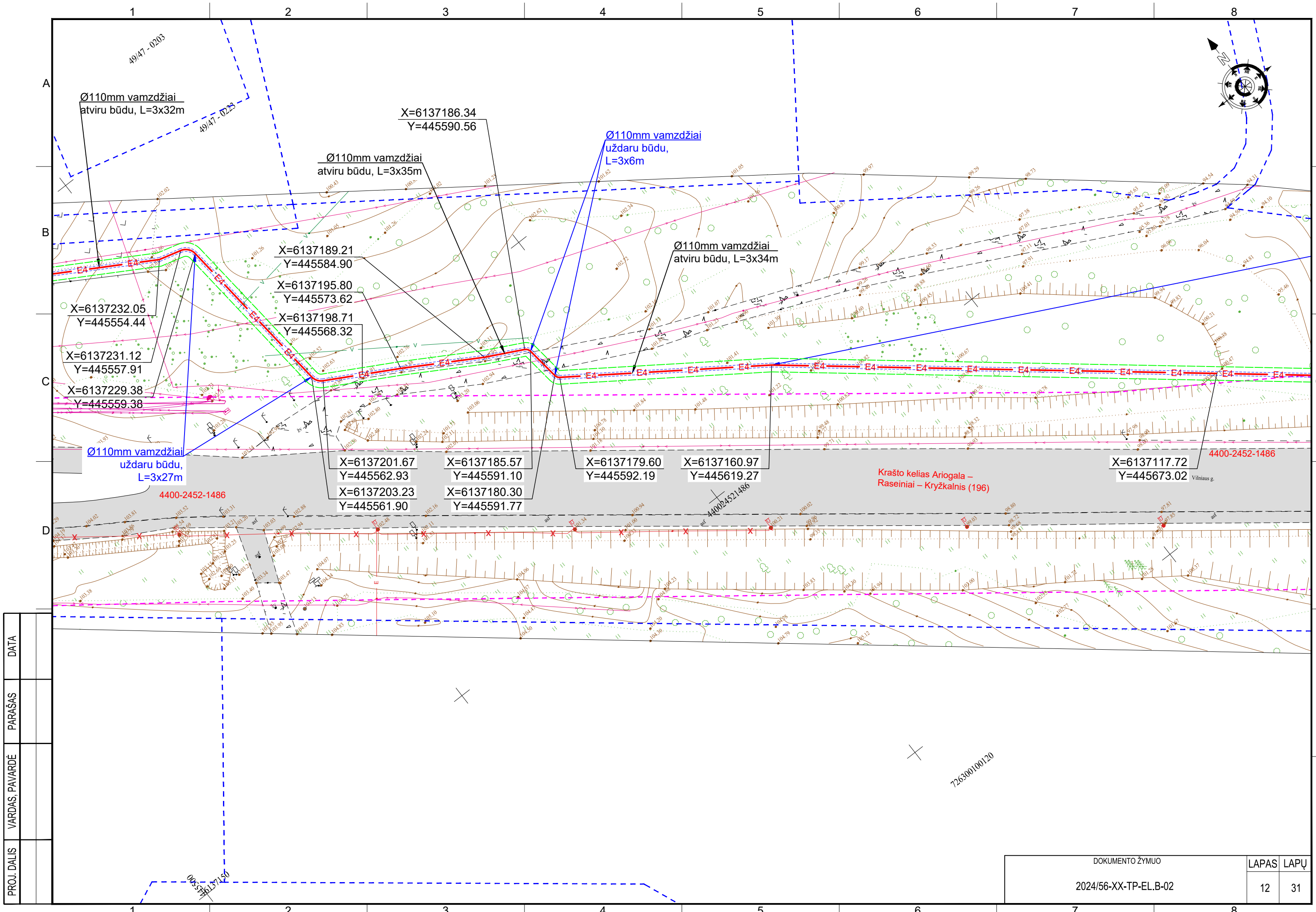

PROJ. DALIS	
VARDAS, PAVARDĒ	
PARAŠĀS	
DATA	

DOKUMENTA ŽYMUO		LAPAS	LAPŪ
2024/56-XX-TP-EL.B-02		12	31

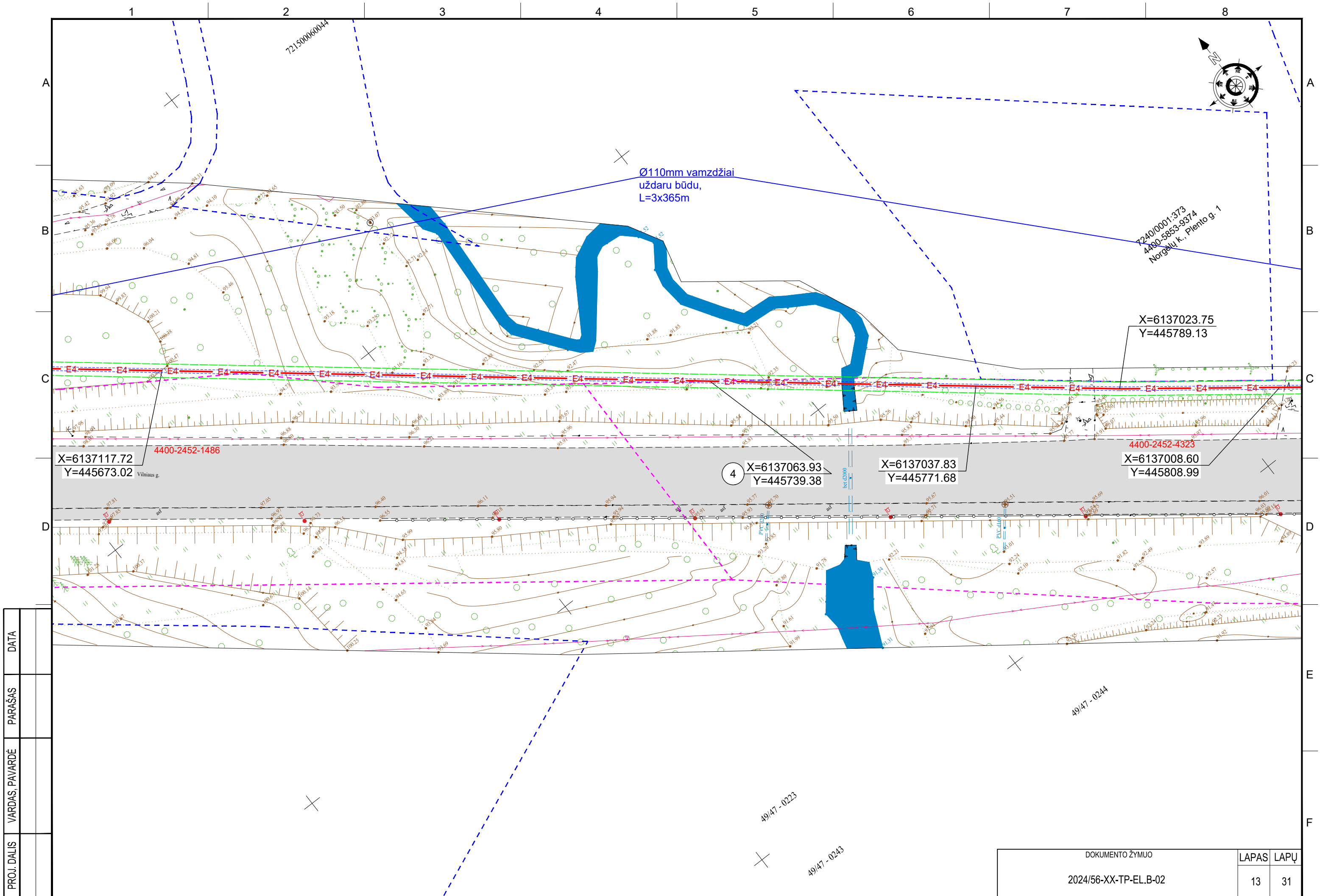

Ø110mm vamzdžiai
uždaru būdu,
L=3x365m

7240/0001:373
4400-5853-9374
Norgelių k., Plento g. 1

X=6137023.75
Y=445789.13

X=6137117.72
Y=445673.02
Vilniaus g.

4400-2452-1486

4 X=6137063.93
Y=445739.38

X=6137037.83
Y=445771.68

4400-2452-4323
X=6137008.60
Y=445808.99

PROJ. DALIS	
VARDAS, PAVARDĖ	
PARAŠAS	
DATA	

DOKUMENTO ŽYMUO		LAPAS	LAPŲ
2024/56-XX-TP-EL.B-02		13	31

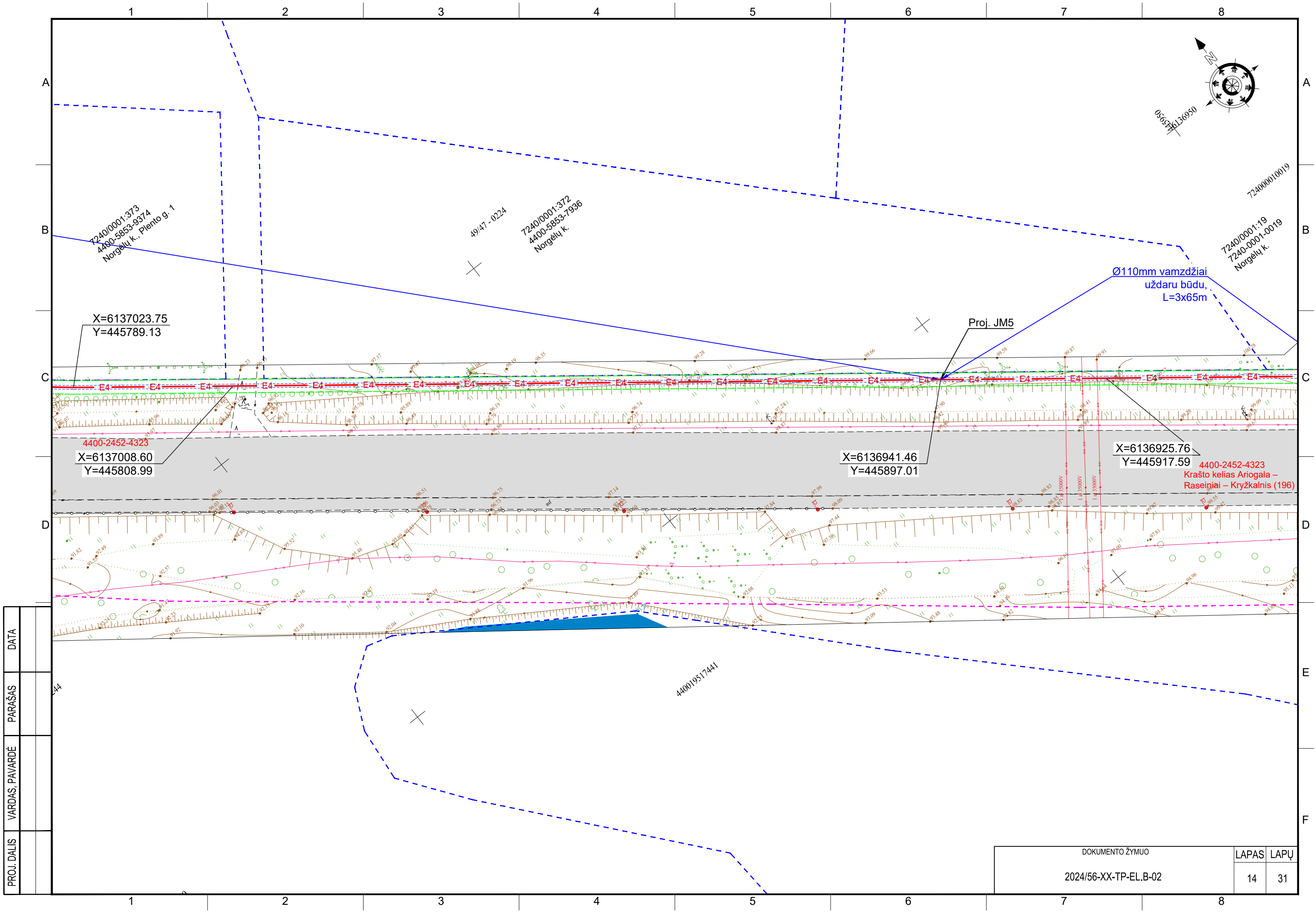

PROJ. DALIS	
VARDAS, PAVARDĖ	
PARAŠAS	
DATA	

DOKUMENTO ŽYMUO		LAPAS	LAPŲ
2024/56-XX-TP-EL.B-02		14	31

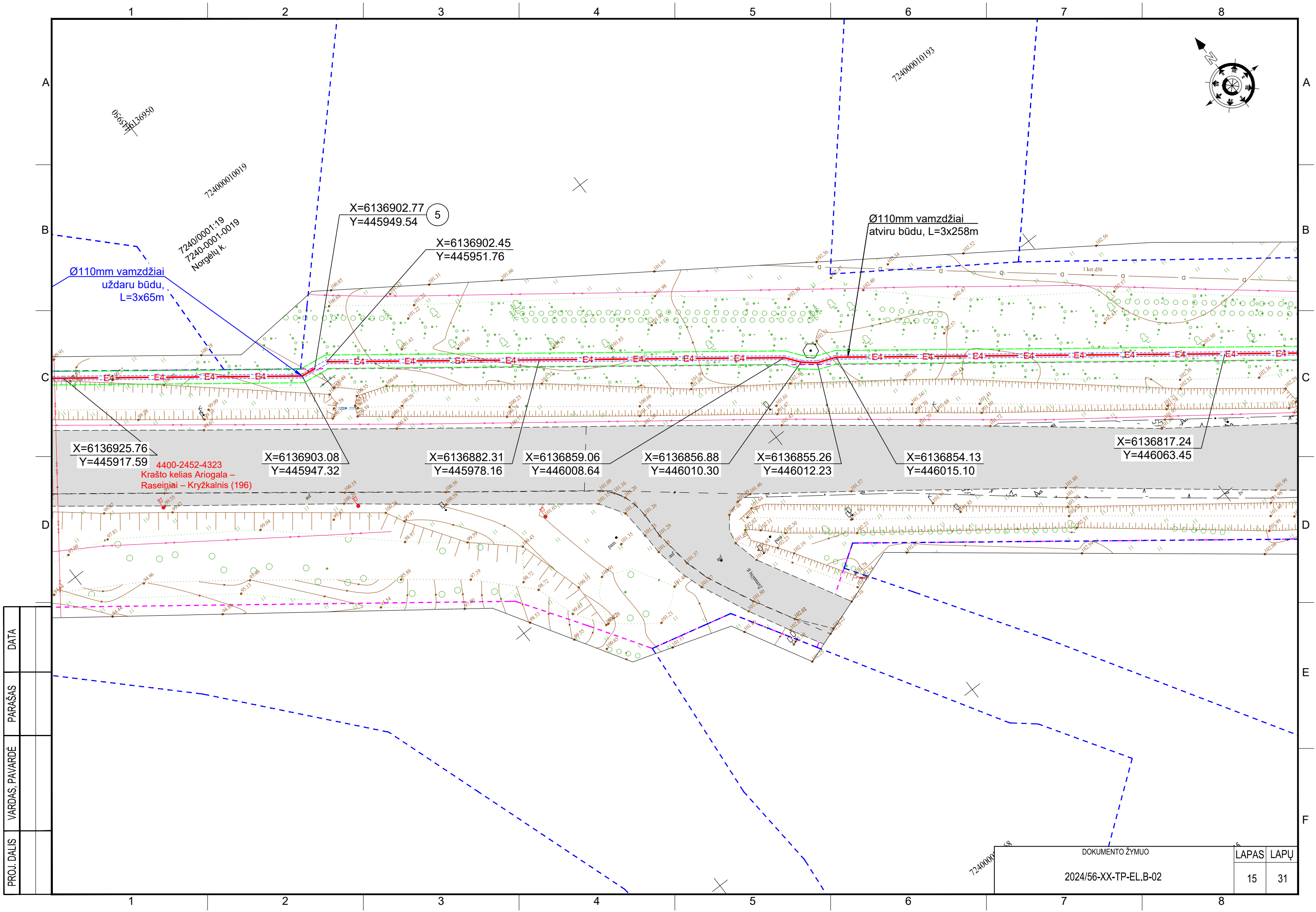

PROJ. DALIS	
VARDAS, PAVARDĒ	
PARAŠĀS	
DATA	

DOKUMENTA ZĪMŪS		LAPAS	LAPŪ
2024/56-XX-TP-EL.B-02		15	31

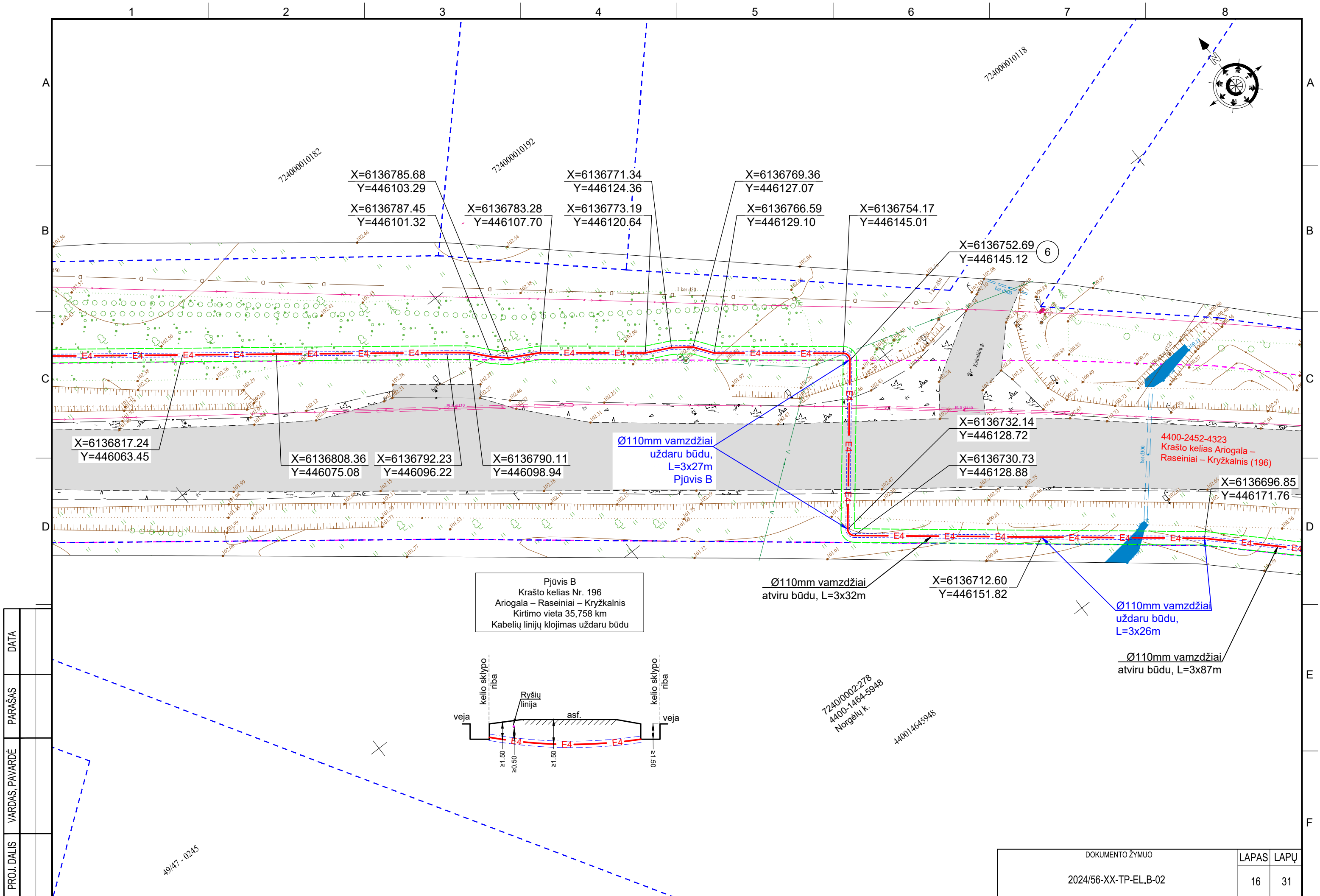

PROJ. DALIS	
VARDAS, PAVARDĖ	
PARAŠAS	
DATA	

Pjūvis B
Krašto kelias Nr. 196
Ariogala – Raseiniai – Kryžkalnis
Kirtimo vieta 35,758 km
Kabelių linijų klojimas uždaru būdu

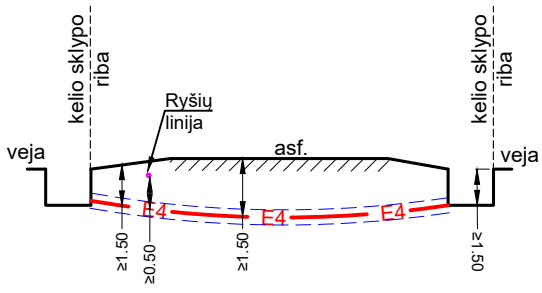

DOKUMENTO ŽYMUO		LAPAS	LAPŲ
2024/56-XX-TP-EL.B-02		16	31

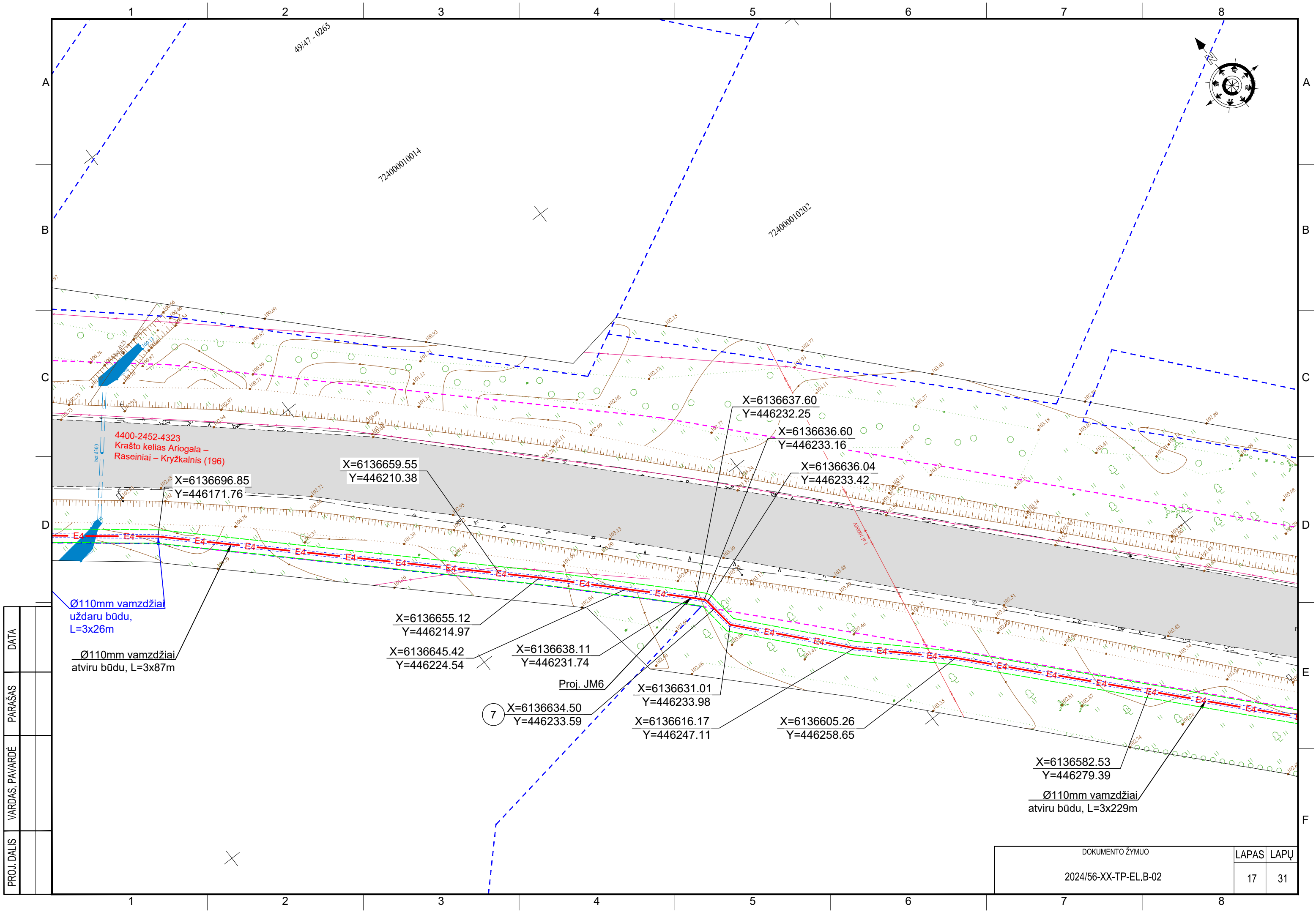

PROJ. DALIS	
VARDAS, PAVARDĖ	
PARAŠAS	
DATA	

Ø110mm vamzdžiai
uždaru būdu,
L=3x26m

Ø110mm vamzdžiai
atviru būdu, L=3x87m

X=6136696.85
Y=446171.76

X=6136655.12
Y=446214.97

X=6136645.42
Y=446224.54

X=6136638.11
Y=446231.74

Proj. JM6
7 X=6136634.50
Y=446233.59

X=6136631.01
Y=446233.98

X=6136616.17
Y=446247.11

X=6136605.26
Y=446258.65

X=6136637.60
Y=446232.25

X=6136636.60
Y=446233.16

X=6136636.04
Y=446233.42

X=6136582.53
Y=446279.39

Ø110mm vamzdžiai
atviru būdu, L=3x229m

DOKUMENTO ŽYMUO		LAPAS	LAPŲ
2024/56-XX-TP-EL.B-02		17	31

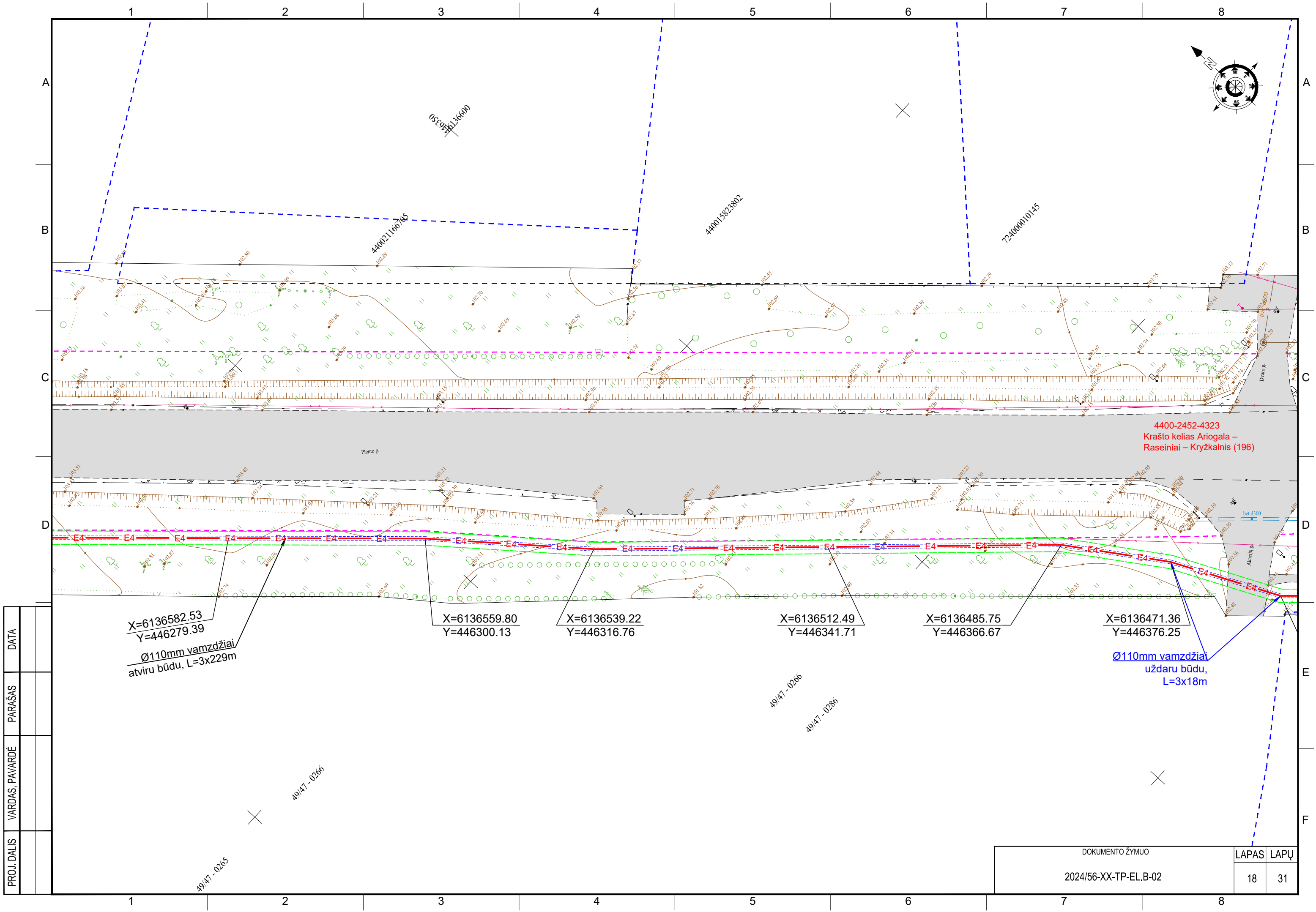

PROJ. DALIS	
VARDAS, PAVARDĖ	
PARAŠAS	
DATA	

$X=6136582.53$
 $Y=446279.39$
 Ø110mm vamzdžiai
 atviru būdu, L=3x229m

$X=6136559.80$
 $Y=446300.13$

$X=6136539.22$
 $Y=446316.76$

$X=6136512.49$
 $Y=446341.71$

$X=6136485.75$
 $Y=446366.67$

$X=6136471.36$
 $Y=446376.25$

Ø110mm vamzdžiai
 uždaru būdu,
 L=3x18m

DOKUMENTO ŽYMUO		LAPAS	LAPŲ
2024/56-XX-TP-EL.B-02		18	31

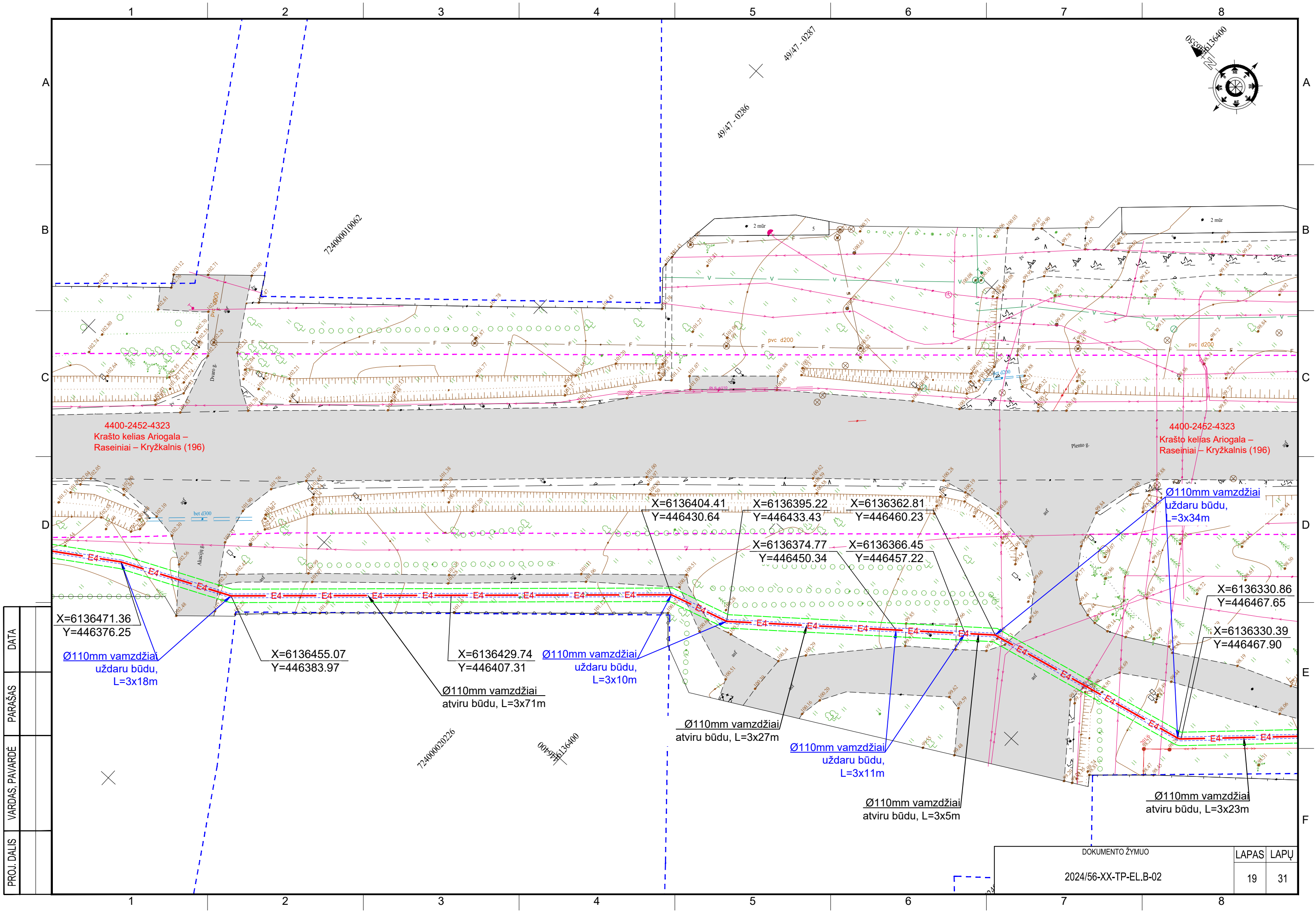

PROJ. DALIS	
VARDAS, PAVARDĖ	
PARAŠAS	
DATA	

DOKUMENTO ŽYMUO		LAPAS	LAPŲ
2024/56-XX-TP-EL.B-02		19	31

X=6136471.36
Y=446376.25
Ø110mm vamzdžiai
uždaru būdu,
L=3x18m

X=6136455.07
Y=446383.97

X=6136429.74
Y=446407.31
Ø110mm vamzdžiai
atviru būdu, L=3x71m

Ø110mm vamzdžiai
uždaru būdu,
L=3x10m

Ø110mm vamzdžiai
atviru būdu, L=3x27m

Ø110mm vamzdžiai
uždaru būdu,
L=3x11m

Ø110mm vamzdžiai
atviru būdu, L=3x5m

Ø110mm vamzdžiai
atviru būdu, L=3x23m

X=6136404.41
Y=446430.64

X=6136395.22
Y=446433.43

X=6136362.81
Y=446460.23

X=6136374.77
Y=446450.34

X=6136366.45
Y=446457.22

X=6136330.86
Y=446467.65

X=6136330.39
Y=446467.90

Ø110mm vamzdžiai
uždaru būdu,
L=3x34m

4400-2452-4323
Krašto kelias Ariogala -
Raseiniai - Kryžkalnis (196)

4400-2452-4323
Krašto kelias Ariogala -
Raseiniai - Kryžkalnis (196)

72400010062

72400020226

0019977
0019977
0019977

49147 - 0286
49147 - 0287



1 2 3 4 5 6 7 8

055971136400

440025926981

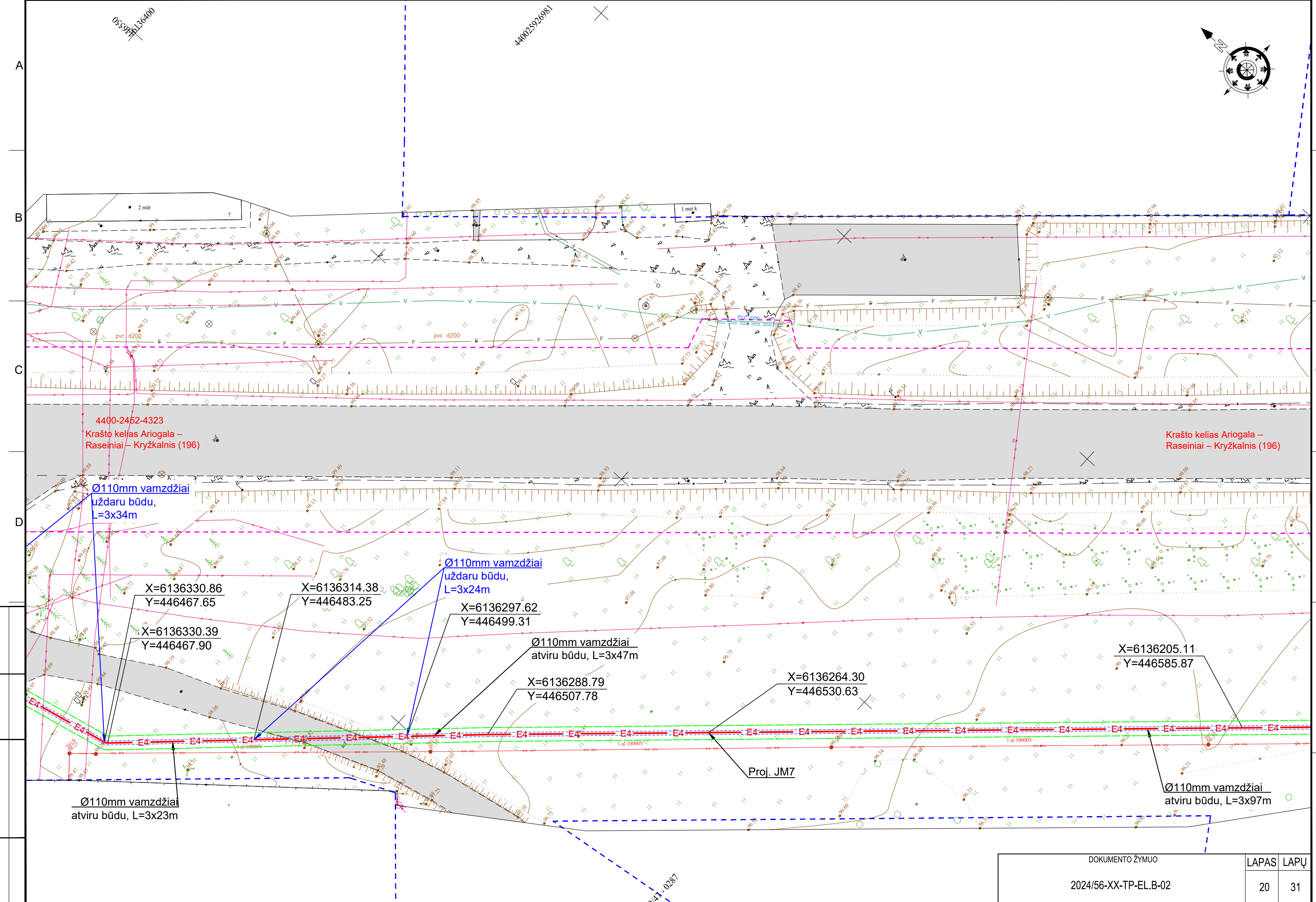
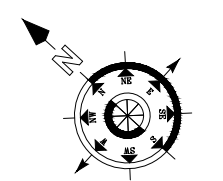

DATA	
PARAŠAS	
VARDAS, PAVARDĖ	
PROJ. DALIS	

X=6136330.86
Y=446467.65

X=6136314.38
Y=446483.25

X=6136297.62
Y=446499.31

Ø110mm vamzdžiai
atviru būdu, L=3x47m

X=6136288.79
Y=446507.78

X=6136264.30
Y=446530.63

X=6136205.11
Y=446585.87

Ø110mm vamzdžiai
atviru būdu, L=3x23m

Ø110mm vamzdžiai
atviru būdu, L=3x97m

DOKUMENTO ŽYMUO		LAPAS	LAPŲ
2024/56-XX-TP-EL.B-02		20	31

1 2 3 4 5 6 7 8

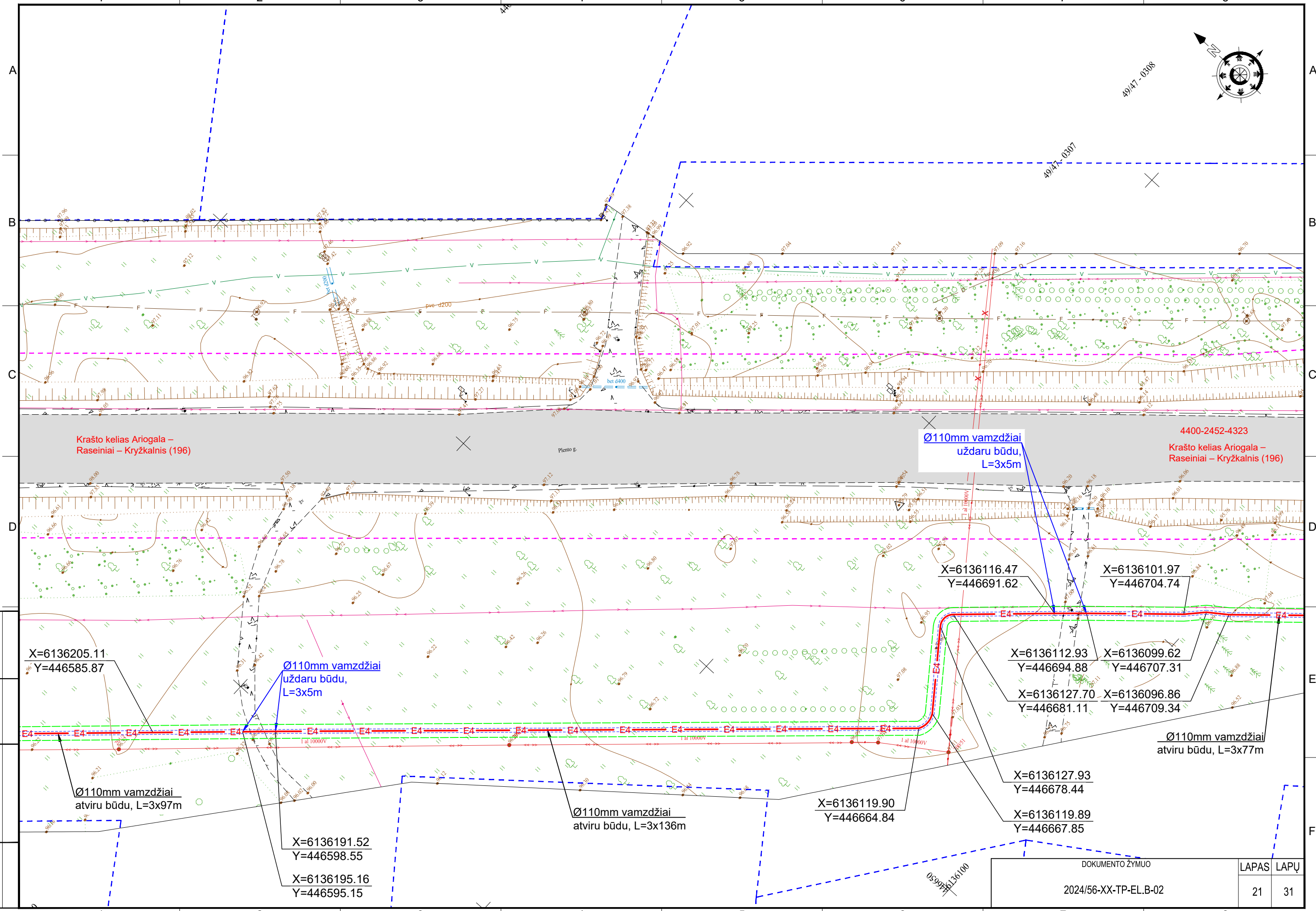
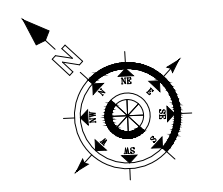

DOKUMENTO ŽYMUO	LAPAS	LAPŲ
2024/56-XX-TP-EL.B-02	21	31

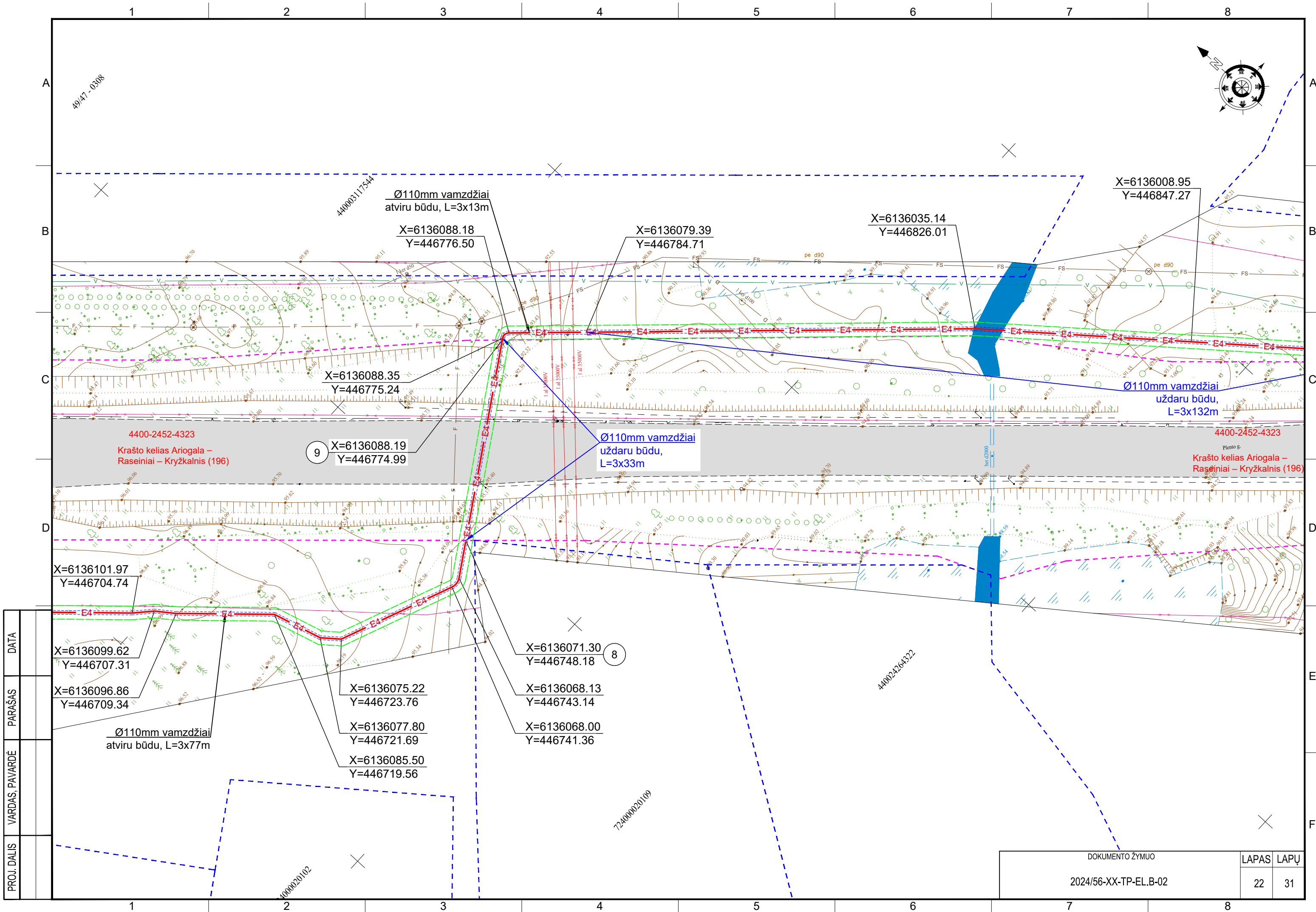

PROJ. DALIS	
VARDAS, PAVARDĖ	
PARAŠAS	
DATA	

DOKUMENTO ŽYMUO		LAPAS	LAPŲ
2024/56-XX-TP-EL.B-02		22	31

X=6136101.97
Y=446704.74

X=6136099.62
Y=446707.31

X=6136096.86
Y=446709.34

Ø110mm vamzdžiai
atviru būdu, L=3x77m

X=6136075.22
Y=446723.76

X=6136077.80
Y=446721.69

X=6136085.50
Y=446719.56

9 X=6136088.19
Y=446774.99

X=6136088.35
Y=446775.24

X=6136088.18
Y=446776.50

Ø110mm vamzdžiai
atviru būdu, L=3x13m

8 X=6136071.30
Y=446748.18

X=6136068.13
Y=446743.14

X=6136068.00
Y=446741.36

X=6136035.14
Y=446826.01

X=6136079.39
Y=446784.71

X=6136008.95
Y=446847.27

Ø110mm vamzdžiai
uždaru būdu,
L=3x132m

Ø110mm vamzdžiai
uždaru būdu,
L=3x33m

4400-2452-4323
Krašto kelias Ariogala –
Raseiniai – Kryžkalnis (196)

4400-2452-4323
Plento g.
Krašto kelias Ariogala –
Raseiniai – Kryžkalnis (196)

4400020102

72400020109

440024264322

A9/47 - 0308

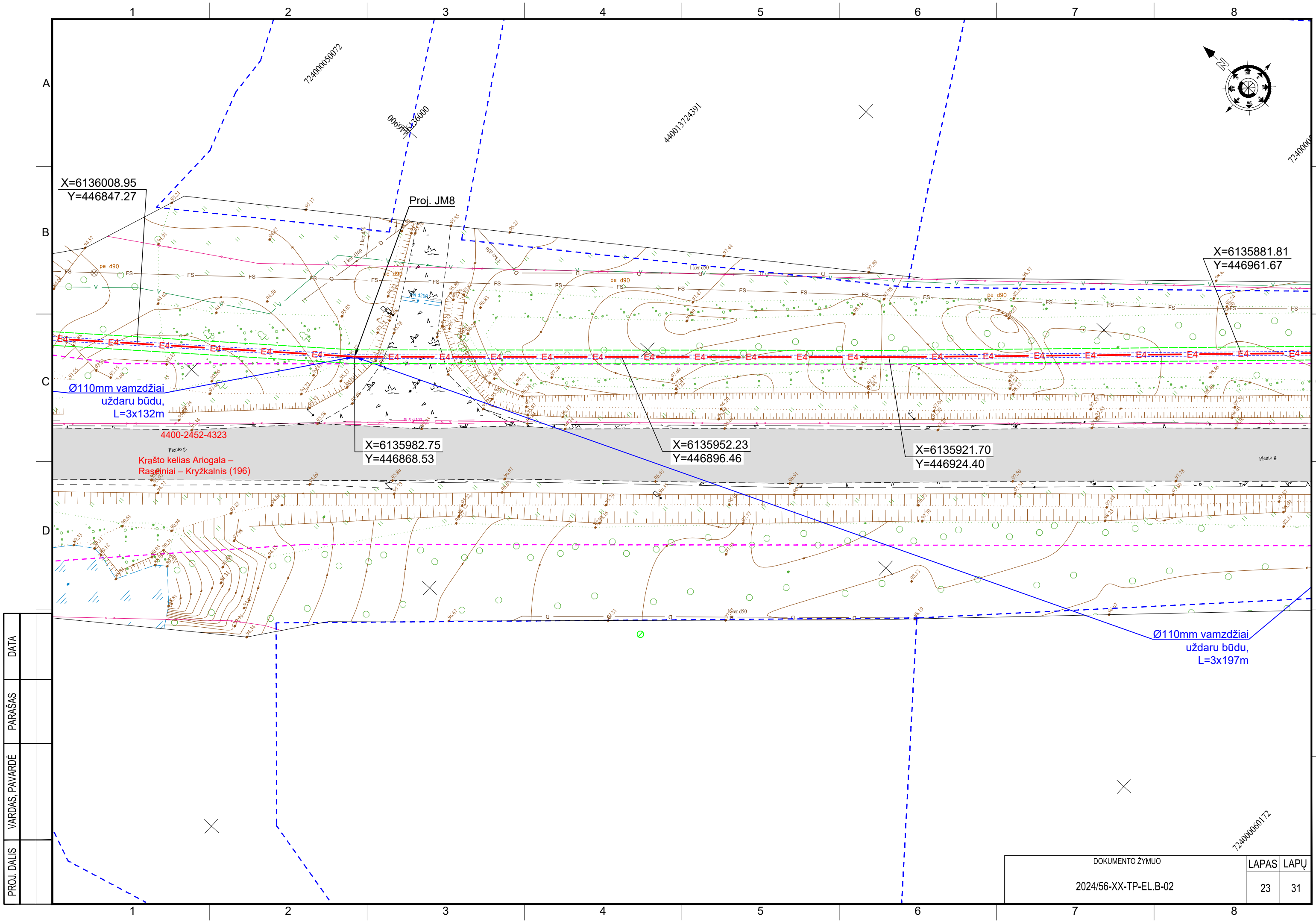

PROJ. DALIS	
VARDAS, PAVARDĖ	
PARAŠAS	
DATA	

DOKUMENTO ŽYMUO		LAPAS	LAPŲ
2024/56-XX-TP-EL.B-02		23	31

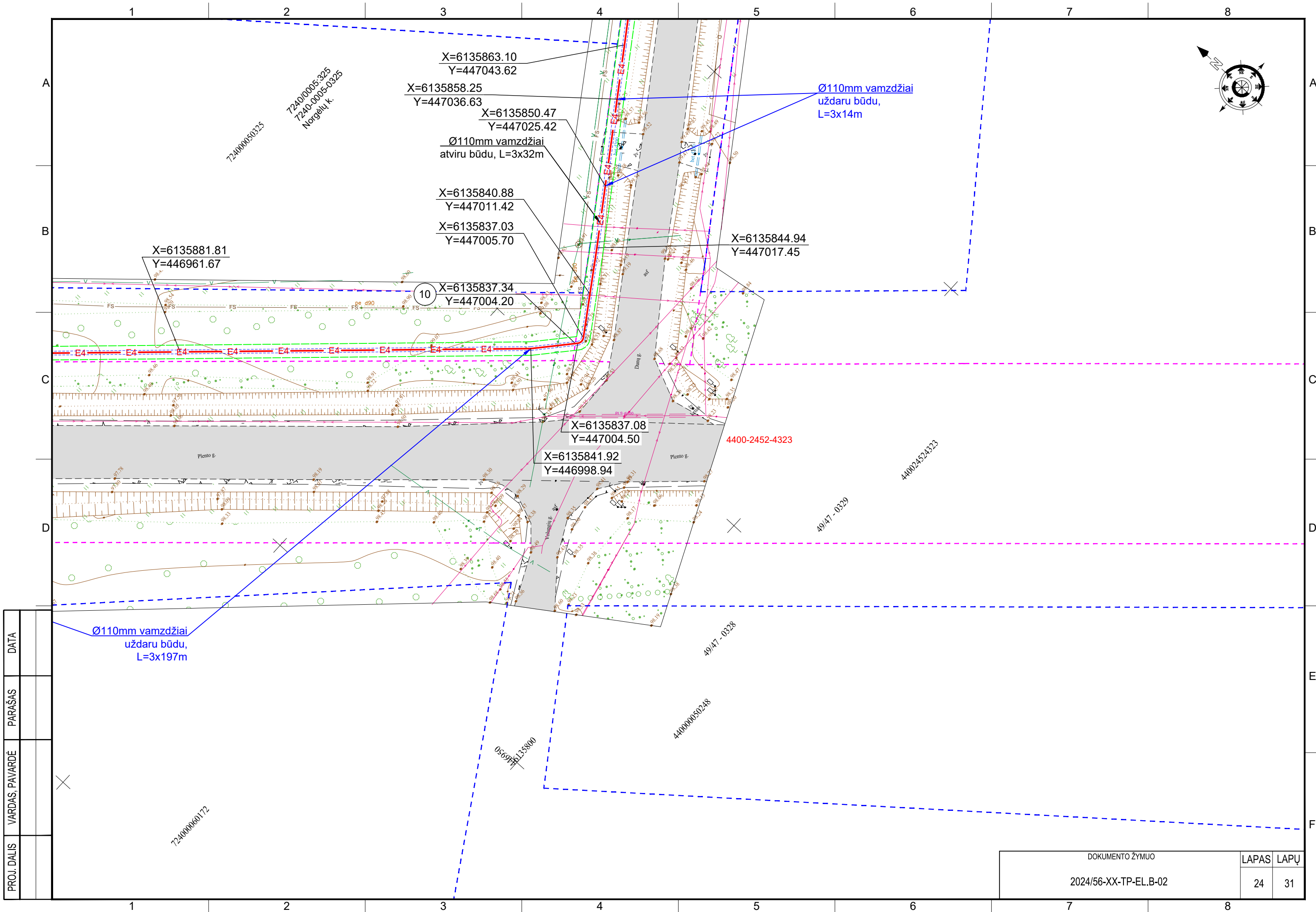

PROJ. DALIS	
VARDAS, PAVARDĖ	
PARAŠAS	
DATA	

DOKUMENTO ŽYMUO		LAPAS	LAPŲ
2024/56-XX-TP-EL.B-02		24	31

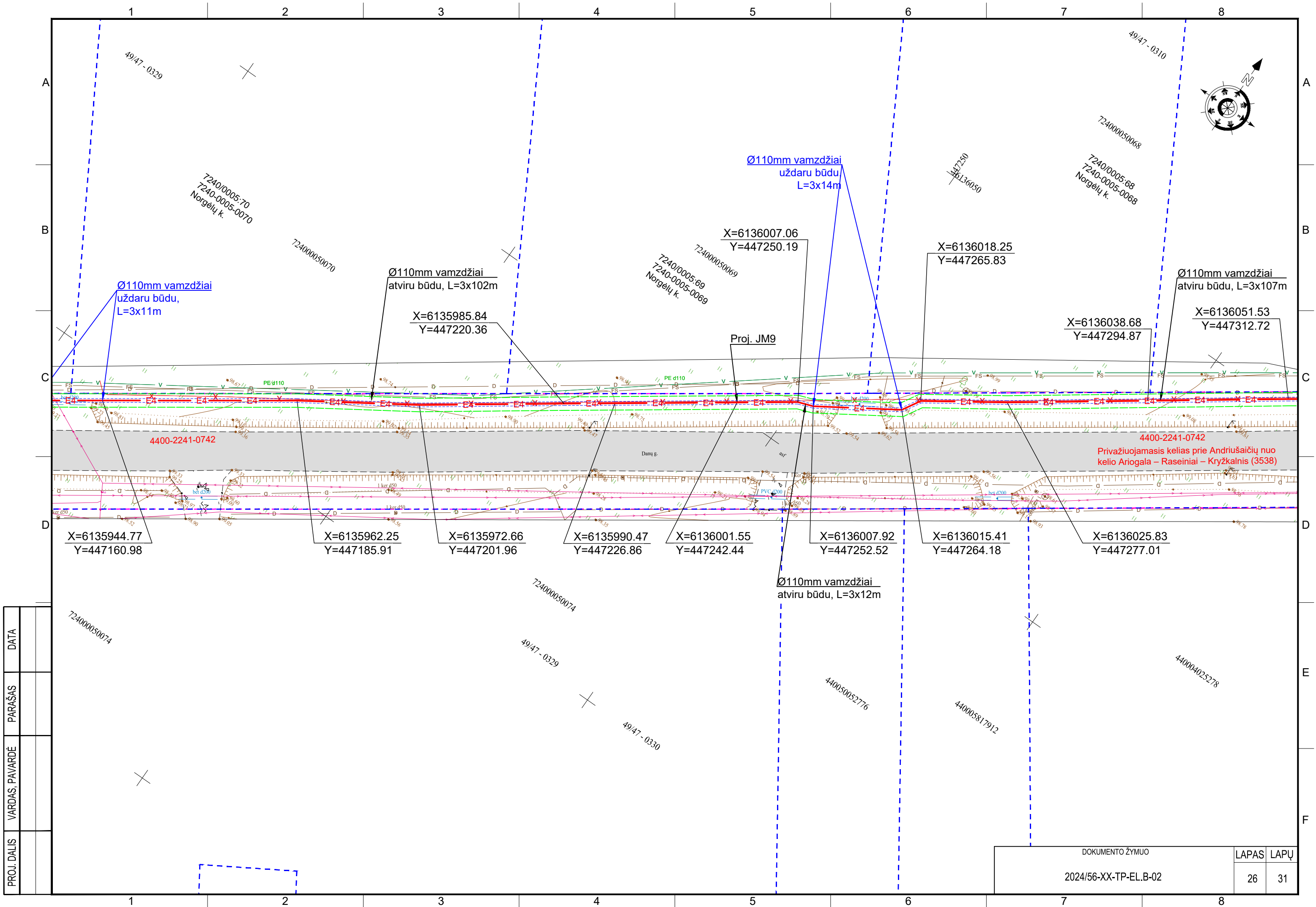

PROJ. DALIS	
VARDAS, PAVARDĖ	
PARAŠAS	
DATA	

DOKUMENTO ŽYMUO		LAPAS	LAPŲ
2024/56-XX-TP-EL.B-02		26	31

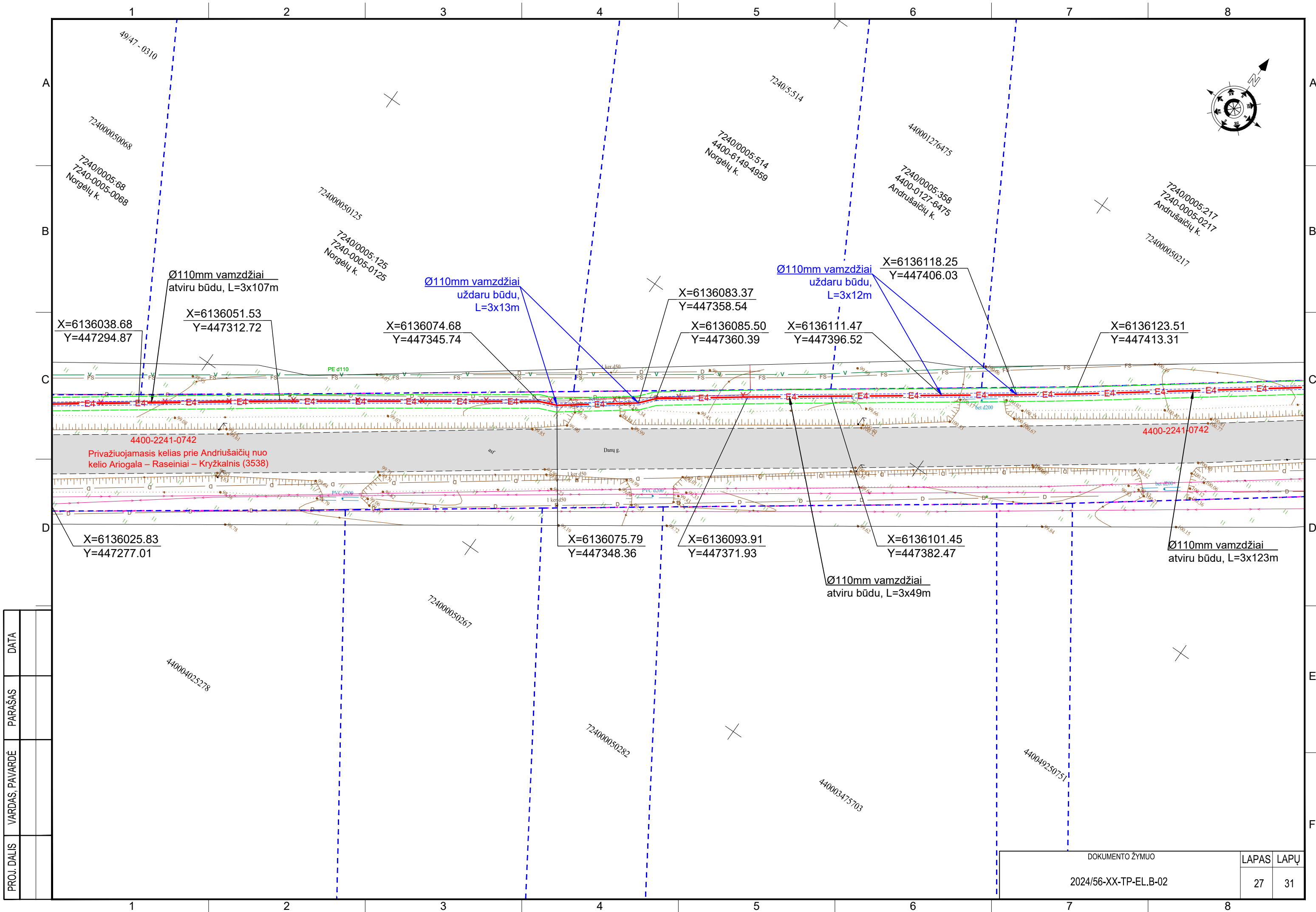

PROJ. DALIS	
VARDAS, PAVARDĖ	
PARAŠAS	
DATA	

DOKUMENTO ŽYMUO		LAPAS	LAPŲ
2024/56-XX-TP-EL.B-02		27	31

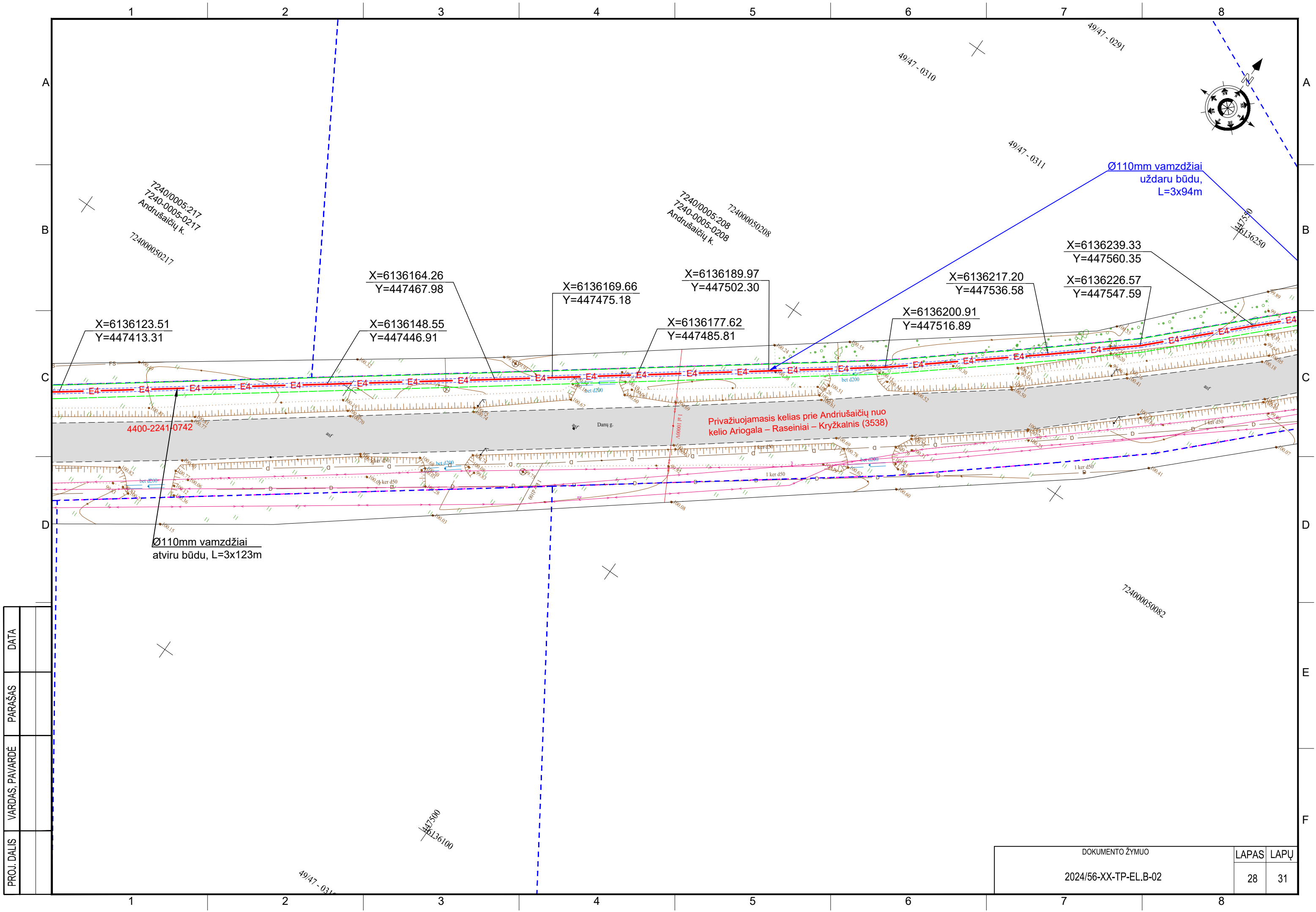

PROJ. DALIS	VARDAS, PAVARDĖ	PARAŠAS	DATA

DOKUMENTO ŽYMUO		LAPAS	LAPŲ
2024/56-XX-TP-EL.B-02		28	31

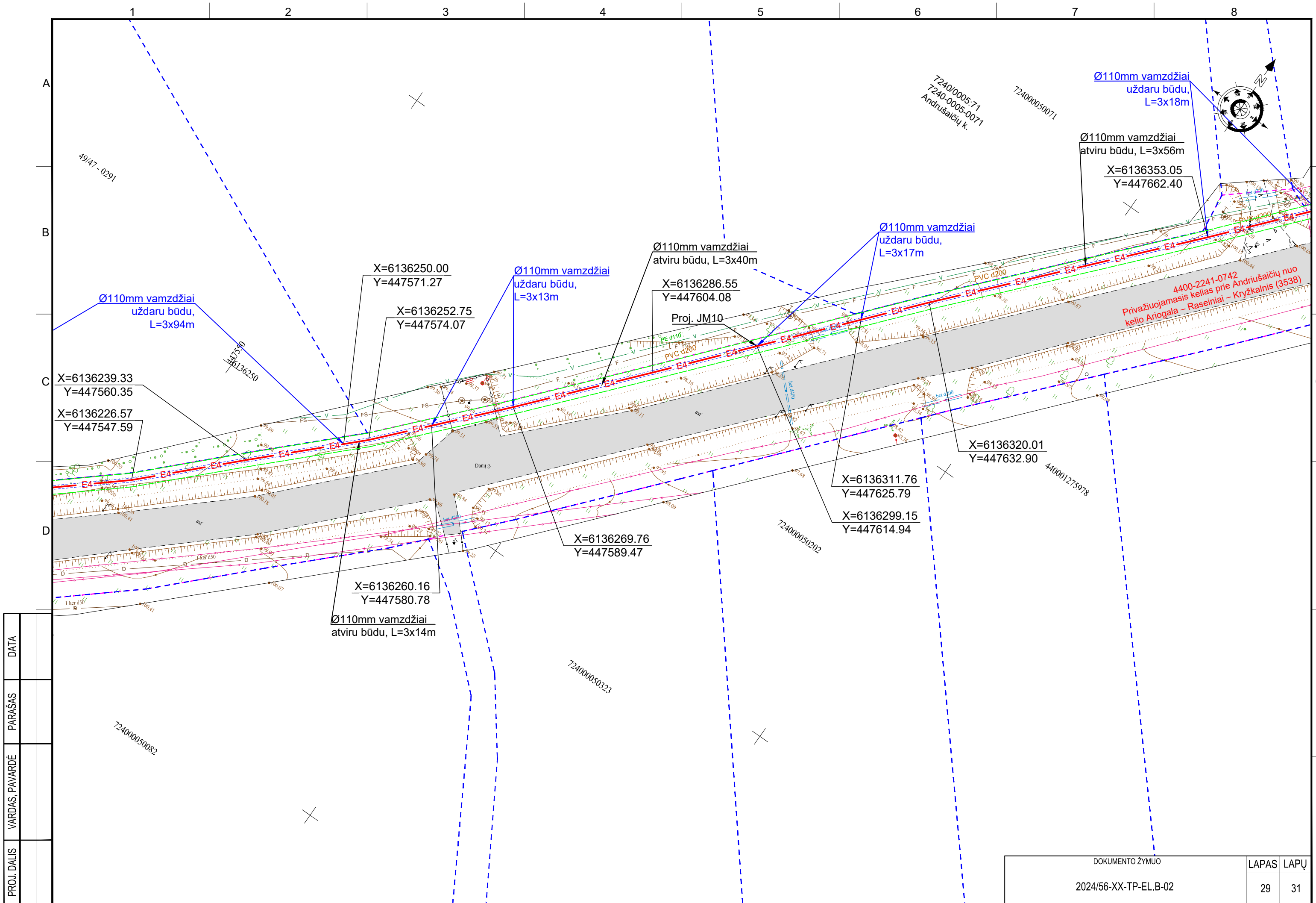

PROJ. DALIS	
VARDAS, PAVARDĖ	
PARAŠAS	
DATA	

DOKUMENTO ŽYMUO	LAPAS	LAPŲ
2024/56-XX-TP-EL.B-02	29	31

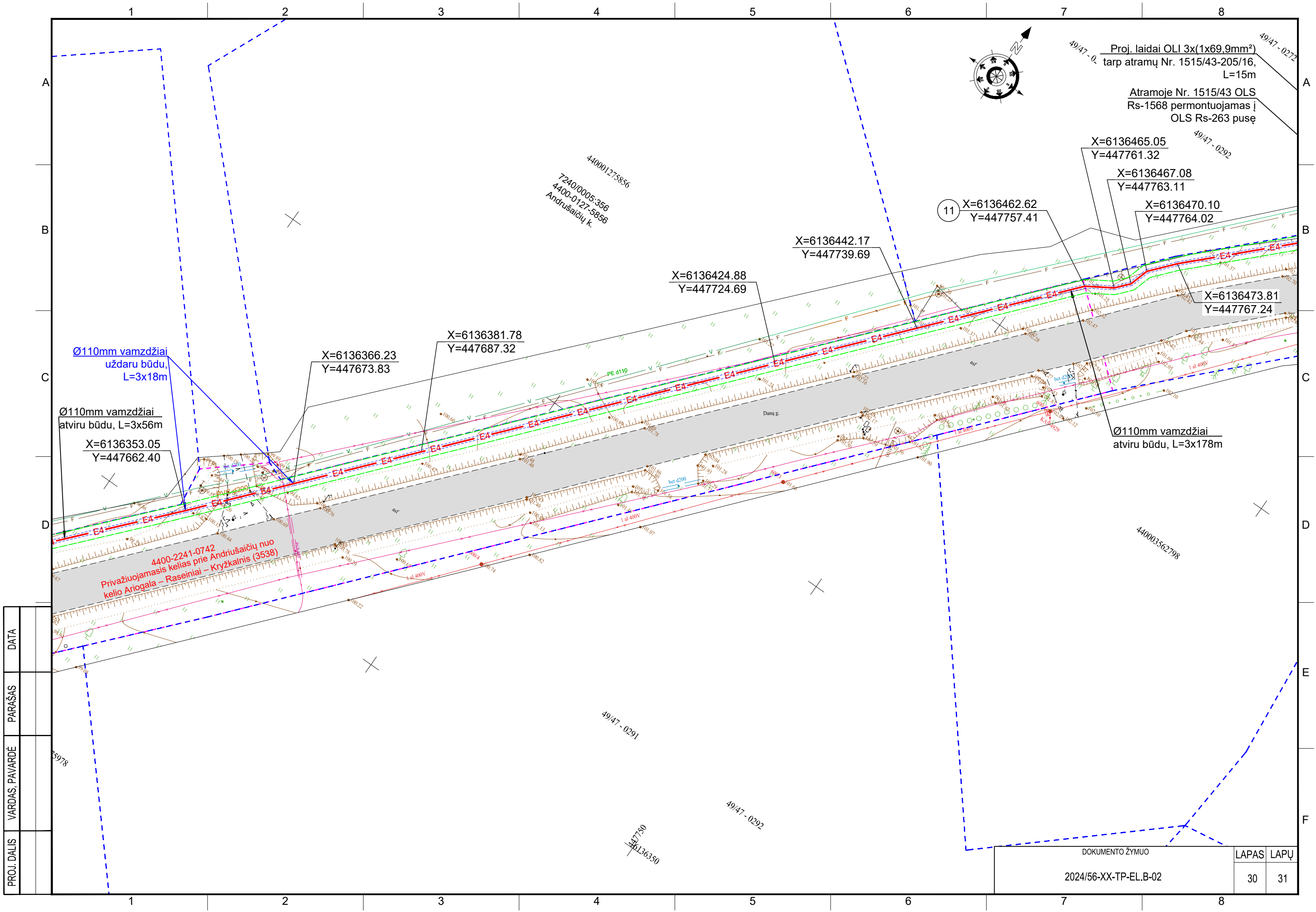

Proj. laidai OLI 3x(1x69,9mm²)
 tarp atramų Nr. 1515/43-205/16,
 L=15m
 Atramoje Nr. 1515/43 OLS
 Rs-1568 permontuojamas į
 OLS Rs-263 pusę

440001275856
 7240/0005:356
 4400_0127-5856
 Andriūšaičių k.

11 X=6136462.62
 Y=447757.41

X=6136465.05
 Y=447761.32
 X=6136467.08
 Y=447763.11

X=6136470.10
 Y=447764.02

X=6136442.17
 Y=447739.69

X=6136424.88
 Y=447724.69

X=6136381.78
 Y=447687.32

X=6136366.23
 Y=447673.83

Ø110mm vamzdžiai
 uždaru būdu,
 L=3x18m

Ø110mm vamzdžiai
 atviru būdu, L=3x56m
 X=6136353.05
 Y=447662.40

Ø110mm vamzdžiai
 atviru būdu, L=3x178m

4400-2241-0742
 Privažiuojamasis kelias prie Andriūšaičių nuo
 kelio Ariogala – Raseiniai – Kryžkalnis (3538)

PROJ. DALIS	
VARDAS, PAVARDĖ	
PARAŠAS	
DATA	

DOKUMENTO ŽYMUO	LAPAS	LAPŲ
2024/56-XX-TP-EL.B-02	30	31

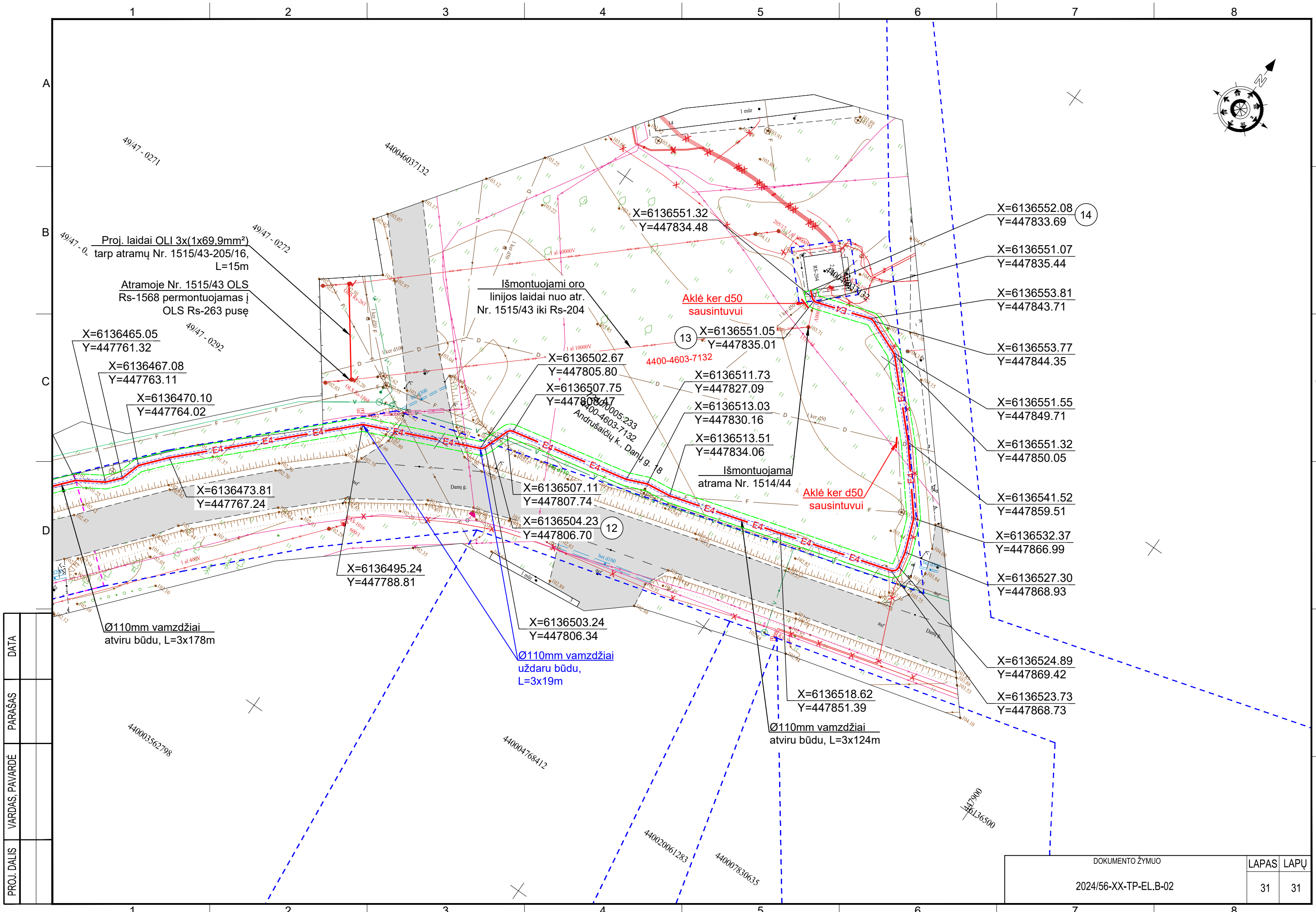

PROJ. DALIS	
VARDAS, PAVARDĖ	
PARAŠAS	
DATA	

DOKUMENTO ŽYMUO	LAPAS	LAPŲ
2024/56-XX-TP-EL.B-02	31	31

(vertikalus M 1:100; horizontalus M 1:500)

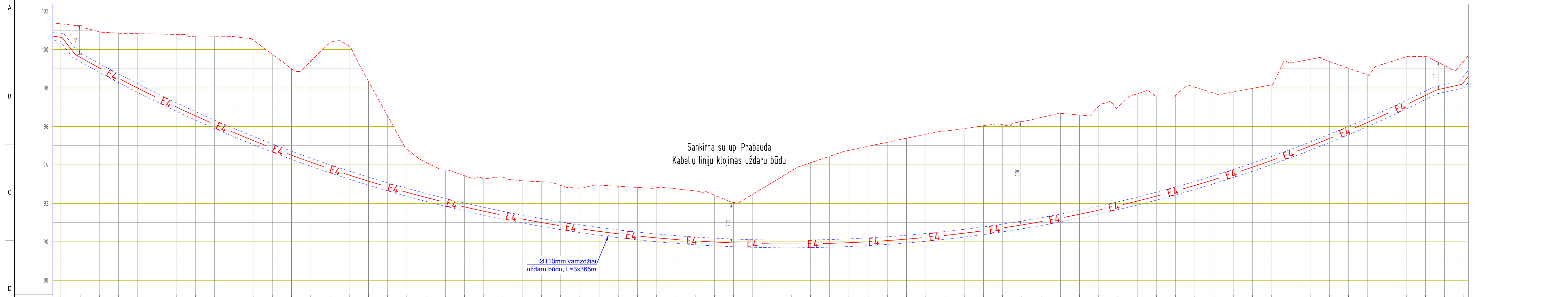

Piketai	1+880	1+900	1+920	1+940	1+960	1+980	2+000	2+020	2+040	2+060	2+080	2+100	2+120	2+140	2+160	2+180	2+200	2+220	2+240																																																							
Esamo paviršiaus altitudės	101.34	101.18	100.92	100.85	100.82	100.80	100.79	100.69	100.69	100.67	100.50	99.75	99.00	99.29	100.37	100.18	98.35	96.54	94.81	94.13	93.73	93.44	93.26	93.36	93.17	93.12	92.93	92.79	92.95	92.89	92.83	92.81	92.76	92.64	92.43	92.05	92.47	93.08	93.68	94.11	94.45	94.76	94.97	95.18	95.39	95.59	95.76	95.89	96.03	96.09	96.25	96.46	96.69	96.59	97.05	97.01	97.70	97.54	97.63	98.04	97.73	97.79	97.98	98.16	99.31	99.49	99.38	99.20	98.67	99.30	99.62	99.63	99.16	99.41

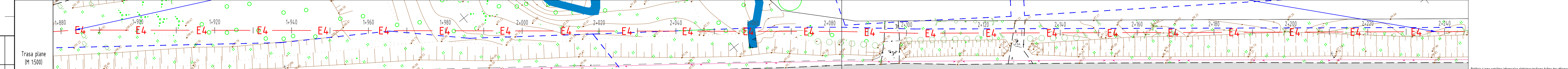

DATA			
PARAŠAS			
PAVARDĖ			
PROJ. DALIS			

0	2024 05	KONKURSUI
LAIDA	ISLEIDIMO DATA	LAIDOS STATUSAS, KEITIMO PRIEŽASTIS (JEI TAIKOMA)
KVAL. PATV. DOK. NR.		STATINIO PROJEKTO PAVADINIMAS ELEKTROS ĮRENGINIŲ (GALIOS TRANSFORMATORIAUS T-2), JURBARKO G. 37, RASEINIAI, REKONSTRAVIMO IR KILNOJAMŲJŲ ELEKTROS TINKLŲ (10 KV KABELIŲ LINIJOS) RASEINIŲ R. SAV. STATYBOS PROJEKTAS STATINIO NUMERIS IR PAVADINIMAS, DOKUMENTO PAVADINIMAS ELEKTROS TINKLŲ TRASOS PĖJŪVIAI
LT	STATYTOJAS IR ĮRABAI UŽSAKOVAS AB „ENERGIJOS SKIRSTYMO OPERATORIUS“	DOKUMENTO ŽYMUD 2024/56-XX-TP-EL.B-03
		LAIDA 0
		LAPAS 1
		LAPŲ 2

(vertikalus M 1:100; horizontalus M 1:500)

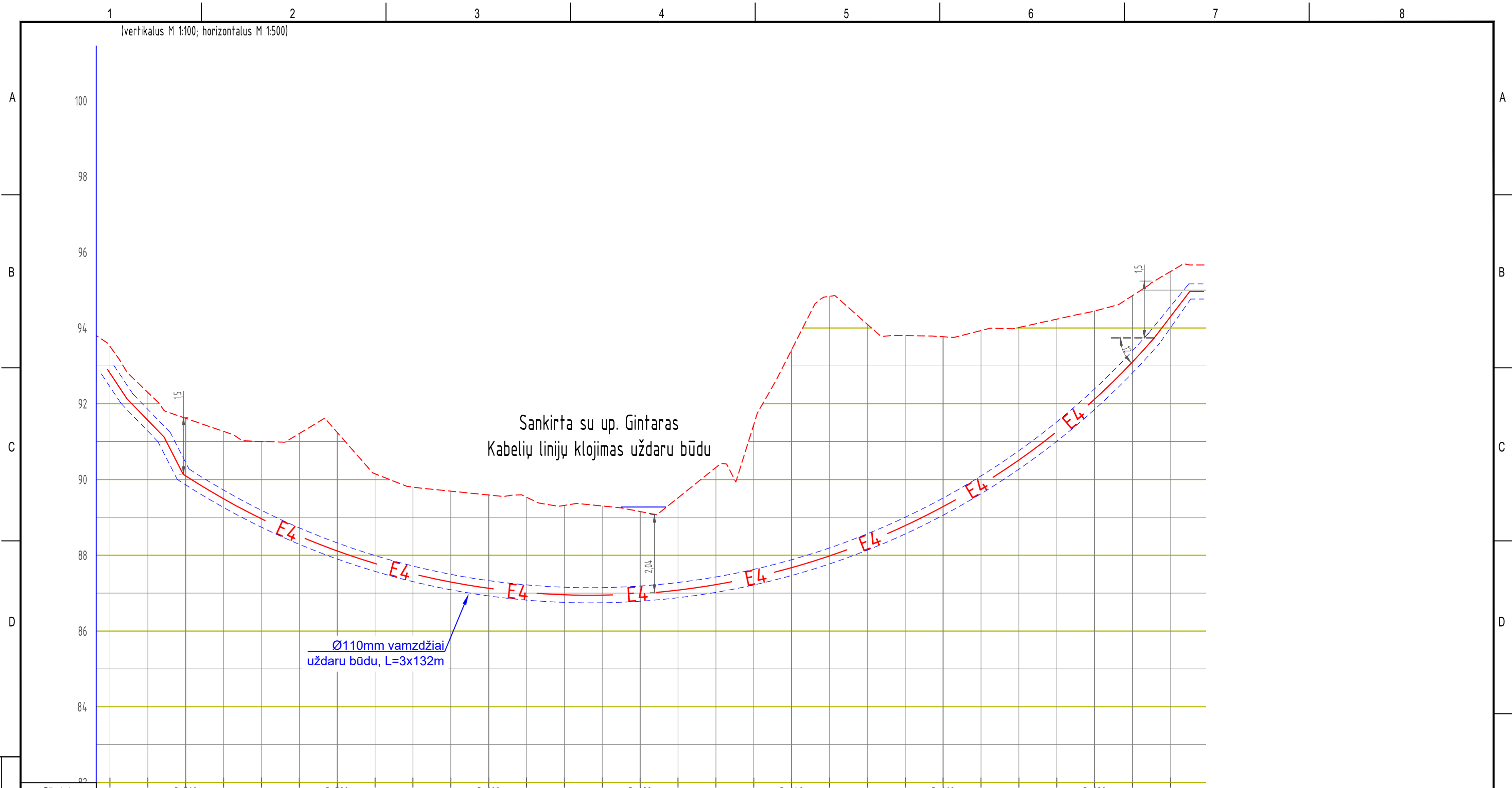

Sankirta su up. Gintaras
Kabelių linijų klojimas uždaru būdu

Ø110mm vamzdžiai
uždaru būdu, L=3x132m

Piketai	3+560	3+580	3+600	3+620	3+640	3+660	3+680																							
Esamo paviršiaus altitudės	93.51	92.30	91.61	91.27	91.00	91.21	91.24	90.15	89.80	89.69	89.59	89.53	89.32	89.30	89.15	89.52	90.32	91.45	93.43	94.84	94.10	93.80	93.77	93.93	94.01	94.23	94.45	94.85	95.49	95.67

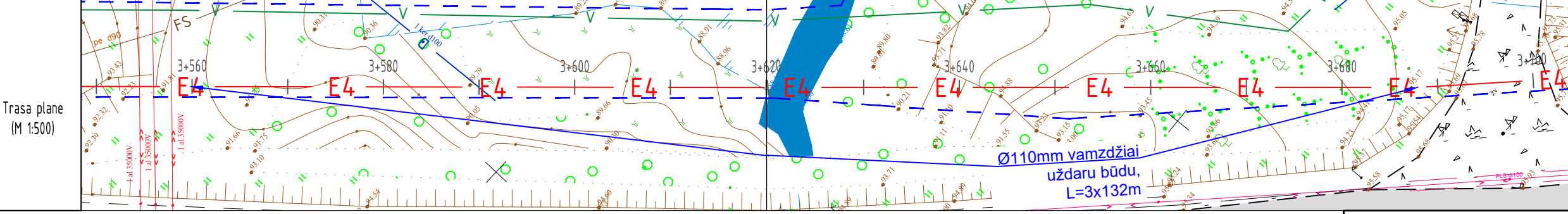

PROJ. DALIS	
PAVARDĖ	
PARAŠAS	
DATA	

2024/56-XX-TP-EL.B-03

Lapas	Lapų	Laida
2	2	0

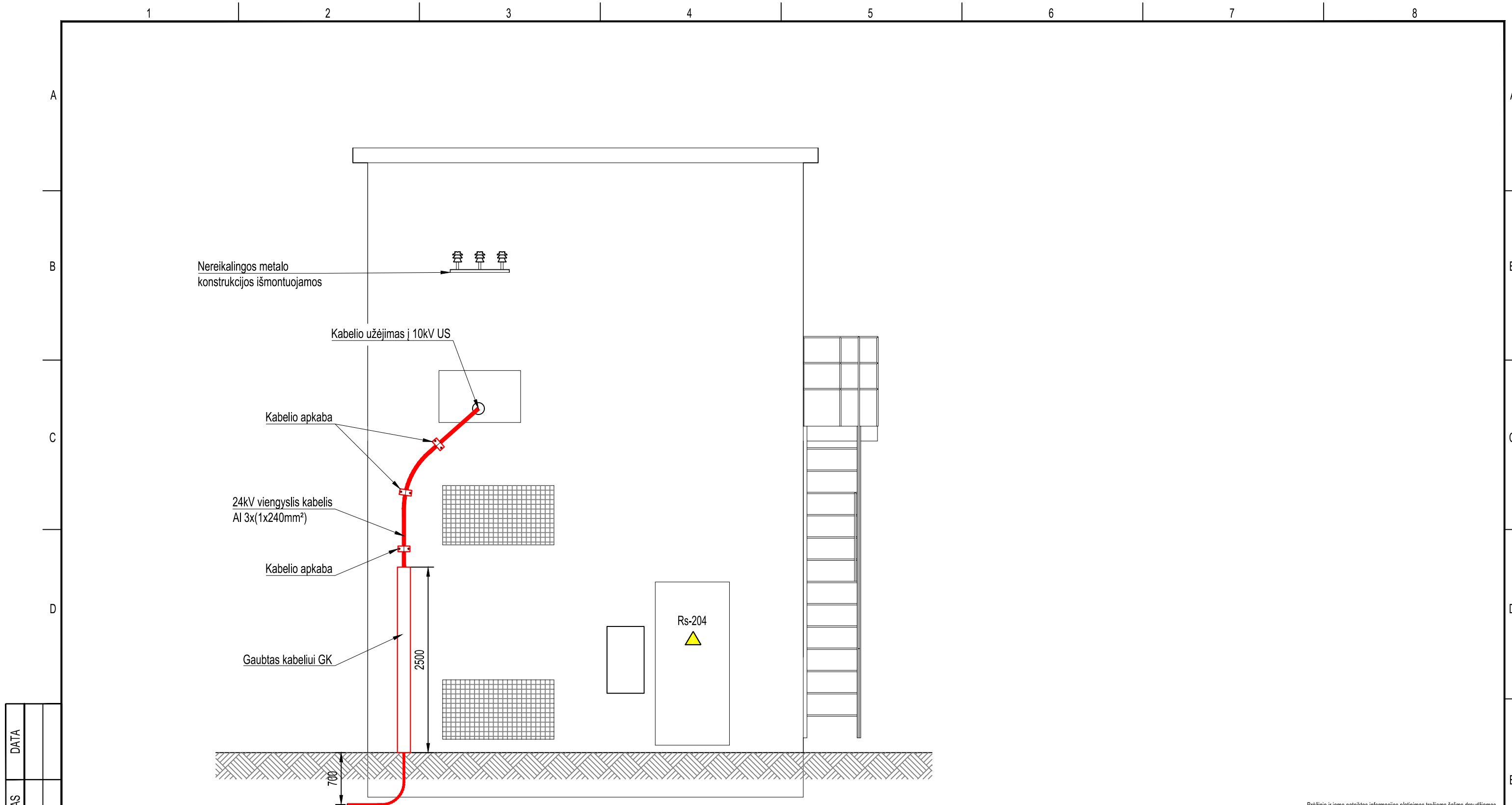

Brėžinio ir jame pateiktos informacijos platinimas trečioms šalims draudžiamas

PROJ. DALIS	
VARDAS, PAVARDĖ	
PARAŠAS	
DATA	

- Pastabos:
- Kabelių linija užvedama išorine pastato siena, kabelį apsaugant apsauginiu gaubtu ir tvirtinant uždedamosiomis apkabomis.
 - Nereikalingos 10 kV OL konstrukcijos išmontuojamos.

0	2024 06	KONKURSUI		
LAI DA	IŠLEIDIMO DATA	LAIDOS STATUSAS. KEITIMO PRIEŽASTIS (JEI TAIKOMA)		
KVAL. PATV. DOK. NR.		STATINIO PROJEKTO PAVADINIMAS ELEKTROS ĮRENGINIŲ (GALIOS TRANSFORMATORIAUS T-2), JURBARKO G. 37, RASEINIAI, REKONSTRAVIMO IR KILNOJAMŲJŲ ELEKTROS TINKLŲ (10 KV KABELIŲ LINIJOS) RASEINIŲ R. SAV. STATYBOS PROJEKTAS		
		STATINIO NUMERIS IR PAVADINIMAS, DOKUMENTO PAVADINIMAS		LAI DA
		10 KV KABELIŲ LINIJŲ UŽVEDIMAS Į TRANSFORMATORINĘ RS-204		0
LT	STATYTOJAS IR (ARBA) UŽSAKOVAS	DOKUMENTO ŽYMUO		LAPAS LAPŲ
	AB „ENERGIJOS SKIRSTYMO OPERATORIUS“	2024/56-XX-TP-EL.B-04		1 1